青島時報

中華郵政特准掛號立劵特別優益寄遞之報紙電報掛號二五一四號

社址觀山路十七號電話三三五五號郵政信箱一四三號

第二千七百十二號

今日本報三大張

中央登記宜字二十一號

發行人 尹樸齋　編輯人 于衡湘

印刷所 醒民印刷局　民國十三年九月一日發行

本報價目		廣告價目	
本埠	外埠	普通	特別
零售每份大洋四分 每月大洋一元 半年五元四角 全年十元	每月大洋一元二角 半年六元六角 全年十二元四角	每英寸每日五角每月二元全面每月二百五十元每日五十元半面每月一百元每日三十元	每英寸每日一元每月三元全面每月二百元每日七十元半面每月一百廿元每日四十元

開放廉價賀年電報及添裝青津直達新機

本台循例于新年 開放國內外賀電 計國內華文每字二分半洋文每字五分其餘發往 香港澳門及歐美等處賀電 價目亦異常低廉又本台

添裝新機一副與天津直達通報異常敏捷再全國電報掛號彙編業已出版內容豐富價洋一元特此通告

總收發處湖北路三十三號電話四七一九號　分收發處中山路九十六號協源盛內電話三四五四號

交通部青島無線電總台啓

臨別紀念之中生力軍宗旨要錢不要貨了

▲舉行臨別紀念大減價▼　▲期滿決不多延遲一天▼　▲買好皮袍價錢最低廉▼　▲逃難來此處脫貨求財▼　▲各貨共存一百十餘件▼　▲過此良機再想可是難▼

注意 存青各貨照原價一律九扣十天

皮貨名目 真正紅狐順腿・紅狐倒順腿・西大狐腿・真玄狐腿・西大狐肷・青狐肷(男女) 大狐肷・貉狸肷・貉狸腿・紅狐脊・大狐脊・灘羊褂子・灘羊男女袍(袍筩)

受友人委託收買海龍水獺舊式帽沿袖頭馬褂大褂出價公道

真正狐腿男袍筩原價三十元扣實二十七元

接洽處 青島天津路東華旅社十六號馬澤峯 電話二九四六號

明華商業儲蓄銀行

爲君服務 便利安全

本行分設青島十有餘年首辦儲蓄繼創信託本互助之精神作社會之事業茲將營業要目摘錄於左倘蒙惠顧竭誠歡迎訂有詳章承索即奉

行址中山路　電話五一四七　五一四八

商業部：各種存款　各種放款　各地匯兌　貨物押匯

儲蓄部：活期儲蓄存欵　整存整付儲蓄　零存整付儲蓄

信託部：出保管鋼箱　代辦房產過戶　代收房地租金　代理房產買賣

交通銀行儲蓄部廣告

本行呈奉國府財政部核准另撥資本伍十萬元特設專部辦理儲蓄業務輔助民衆投資發展社會經濟現本埠冠縣路儲蓄支部及東鎮威海路儲蓄支部亦已先後開辦所有各項定期活期儲蓄存欵利率力謀優厚手續務求簡捷會計獨立保障穩固如承惠顧無任歡迎　備有詳章　承索即奉

地址 冠縣路九十三號　中山路三十四號　東鎮威海路二十七號

電話 五〇一一至五〇一四　五〇一一至五〇一四　五〇一五

明星大戲院

價目：特等一元二　頭等八角　二等五角

注意：每逢星期日開映時間與平日同

開演時間：二點一刻　四點五分　五點五十五分　七點四十五分　九點三十五分

看此片後輕快雋永如一帖清快散　而且餘味不盡如嚼諫果津津有味

十二月廿八日起映！

米高梅公司最近有聲滑稽大喜劇

生財有道

厚臉明星威廉姆海士　美艷女星海美斯女士　聯合主演

巨騙，小竊，偷天換日，神通廣大，都市罪惡暴露無遺。針砭之中。包含無窮笑料！是美國鬼域社會之一幅縮影！

意義深刻對象嚴重　滑稽多趣穿插諧妙

詳細中文說明

▶下期的驚人特別大貢獻◀

德國全體影業聯合作成之結晶品　是反攻『西線無戰事』的鉅片

四壯士　粉身碎骨　澈底抵抗　槍林彈雨　血肉橫飛

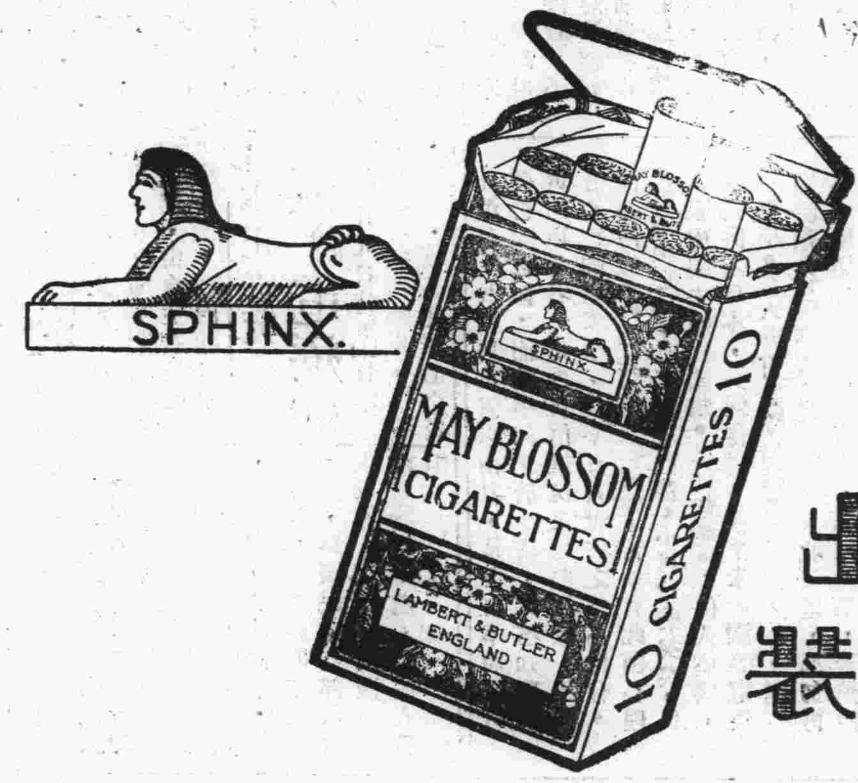

新出十枝裝

此著名高等香烟原備有五十枝裝及二十枝裝兩種。茲承各界要求，另出十枝裝一種。各處已有出售，特此通告。

CNA-19

平政委會對日已議決
即調兵增防熱榆兩處
滬日海軍密議將採嚴重行為聲援華北
外部電國聯報告熱事

【北平二十九日下午七時四十分本報專電】平政委會對日軍將進犯熱河，已有決議，即調河北及察哈爾兩省駐軍，分向榆關熱邊等處增防，

【上海二十九日下午八時十五分本報專電】滬日海軍，連日迭有密議，以華北軍事倘如發動，則長江一帶海軍，立即採取嚴重行為，以為北方聲援。

【南京二十九日下午八時十五分本報專電】外部對日軍進逼熱河情形，已電達日內瓦我代表團，令轉知國聯，謂倘若發生意外變端，日軍應負完全責任。

朝錦奉山兩綫 日軍達十餘萬

【北平二十九日下午七時四十分本報專電】現朝錦奉山兩綫日逆等軍集中有十餘萬人，正待命進攻。連日熱邊開魯集新南嶺北營子等處，日機不斷飛來擲彈，並散放荒謬傳單，以鼓惑我軍心志，遼義軍鄧鐵梅部，克復雙城子，克復岫巖，兩處均與日軍援隊，發生激戰。又東北民衆救國軍隊長第三路司令秦鳳山電告云，本軍便衣敢死隊一百六十餘人，二十五日在偽奉山路，將日方運往前方彈藥十二箱，完全炸毀，當時即與日憲兵及偽路警，發生激戰，旋我便衣隊因勢孤退去云云。聞該路義軍現在熱邊北票，設立救護醫院，並於前日派員來平，購辦藥品，刻該員因藥品業已購齊，即於昨日乘北寧車，運往北票前方應用，

日本決再增兵 年內攻下熱河

【東京二十九日路透電】日政府對滿州軍事，決再增兵一師團，並限於陰歷年內，進佔熱河，日海軍省對此，特令佐世保艦隊，專供軍隊運輸，又日政界人談，一、日方仍希望熱河情事，能和平解決，惟湯玉麟最近態度不明，如和平解決無望，日方對於熱河，或將在雨季前（約在六月）採取軍事行動，二、日本擬於雨季以內，增加在滿軍隊六萬或六萬五千人，同時改良在滿日軍之軍械，三、蘇炳文舊部現向南移動，圖與張學良部隊聯絡，但中途多被日軍截擊分散，未降者無不凍餒待斃，

浦口不宜 設立鋼鉄廠
國防上難掩護襲擊

【南京二十九日電】蔣因浦口於國防上難掩護襲擊，主張不宜設鋼鐵廠，已正式函復實部，又實部擬籌設大規模造紙工廠，特派徐善祥等，赴溫州調查製紙原料，至最近實部所計劃籌設之各工廠題名，計一、中央機器製造廠，二、硫酸亞製造廠，三、國營鋼鐵廠，四、造紙工廠，五、酒精工廠，六、窯業工廠等。

南昌女兒壕
正在建築即可成功 夫人之城不能專美

【南昌二十九日電】贛省匪患，現已逐漸肅清，贛當局預防赤禍死灰復燃計，特在城外加築戰壕，以資防禦並令全城男女，凡年齡在十六歲以上，五十歲以下者，一律應徵作工，令机關職員及各校教職員學生，亦須另編特別隊，參加工作二星期，自此項消息傳出後，男子方面當然不成問題，惟一般平日嬌養成慣的婦女們，尤以曾受教育之女學生，深以難受重任為憂，省立第二女子中學譚校長，以是舉案關防匪，事屬合作，未便後人，日昨特與該校體育部商定，即日率領全校教職員，學生，校役等百餘人，一律肩荷鋤頭等農具，浩浩蕩蕩，直向指定地點進發，實行築壕工作，一般姣滴滴的女學生們，雖覺非常辛勞，但精神煥發，頓忘其苦，該縣各界聞訊深為讚許，將來縣壕築成後，將錫以「女兒壕」芳名，則「婦人城」之雅稱，不能專美於前矣？

韓蔣昨同車由平啓行 今晨即可抵濟
李樹春昨視察膠州定今日返濟 魯省黨部元旦舉行第二次選舉

【濟南二十九日下午十二時電話】韓主席同張聯陞蔣伯誠等，今日下午四時零五分，由平專車動身，晚八時二十五分到津，十時又由津開行，約明晨八時可到濟，民廳長李樹春，昨日到平度視察，今晨又赴膠州，定明日乘北平號鋼甲車返濟，又中委張繼，今日由京過濟赴平，據談彼對熱事，惟望國人一致團結禦侮，長期抵抗，又省黨部定明年元旦，開第二次選舉大會，各縣黨部到代表，已達一百四十三人，濟今晚大霧，對面不能見人。

中央決將西康建省
以解決川局
調劉文輝為康主席拱衛邊疆 打破防區制度而謀永久和平

【南京二十九日電】西康建省，中央規劃已久，以康藏糾紛未決，川局不定，無從着手，近鑒於達賴進窺益急，並為解決川局起見，決將以西康建省，為重要之調劑，聞中央計劃，擬劃川邊七縣屬康，連同西康原有卅三縣成一省，並調劉文輝入康主政，拱衛邊疆，所遺川主席缺，再由中央遴派大員充任，俾打破防區制度，為川局謀永久根本解決，

【又電】劉文輝派冷寅東杜少裳，偕劉湘代表，自流井向劉湘乞和，再提出三項要求，赴其最要點，為請轉中央，給以川康某種名義，並留兵四師，劉湘答覆須候聯軍會議解決。

蔣對傅作義 印象極良好
謂傅儉樸足為模範

【歸綏二十九日電】綏省出席內政會議代表李賽談，在京蒙蔣召見，考問綏遠政情甚詳，蔣對傅（作義）主席印象極好，一、傅主席剿匪，處置得當，二、對傅主席親往各縣視察民間疾苦表同情，三、傅主席儉樸平民化，可為各省模範云。

蔡將軍 ????垂涕而勸川魔

【又電】蔡廷楷通電全國，原文如下，【銜略】均鑒，頃致劉主席自乾及劉督辦甫澄電稱，慨自九一八之變，半壁河山，淪於敵手，凡有血氣，莫不悲憤塡膺，誓不與共天日，然而荏苒逾歲，徒同尚空言，遼瀋收復無期，熱河警報又急，吾人分屬軍人，應如何奮臥薪嘗膽之精神，拯一髮千鈞之國命，不圖數月以來，內爭不已，蜀中事變，以為兄等祗一時誤會，旋必釋然，乃近日新聞頻載川東戰況，物精悼感，民怨沸騰，兄等皆黨國干城，縱意氣容有未平，然一念暴日奪吾二百餘萬方里之地，虜吾二千萬之人，刼吾億兆京垓之軍實財產，東北三省，跡蹄縱橫，殘殺吾同胞，焚燒吾廬舍，斯誠千古之冤痛，吾人血性尚在，一念及此，更何忍復操同室之戈，昔人有言，凡舉事毋為親厚者所痛而為見仇者所快，大丈夫當國家大難，民族之存亡生死寄於仔肩，應如何竭其精誠，應如何犧牲報國，若重視私人權益，不惟自殊同族，豈不慮為國人之所憤恨，誠願兄等申茲大義，激發忠誠，互息爭鬥，留茲軍力，異日盡屠敵寇，還我山河，華夏揚威，天人同慶，豈不懿哉，造福作孽，在一念之危微，保國獨宗，繫舉足之輕重，唯兄實圖之利，蔡廷楷叩

張軍光
全國救聯主席 失蹤？被殺？

【上海廿九日下午八時十五分本報專電】全國救國聯合會主席張軍光突失蹤，據一般人揣測，恐為中日大同盟之日浪人所害，

福州美日二領 拜訪蔣光鼐

【福州二十九日電】美領步洛登，日領守屋，昨日拜訪新省府主席蔣光鼐，美領對我保護僑居閩省上游之美僑，極表謝意。

汪電覆三中全會
謂俟病愈即當返國竭誠服務
宋有長電致汪亦勸及早回國

【南京二十九日電】汪兆銘因三中全會致電慰問，特於昨日電覆，略謂，奉養電，感荷實深，賤恙就痊，即當回國，竭誠服務，以副尊命，等語，據曾仲鳴談，汪院長仍住德國醫院內，據醫生云，此種療治時間，非經八星期不為功，如八星期後能告痊，當可離醫院，至回國日期，尚無確息，

【又電】宋子文頃由滬電汪院長云，精衛吾兄勛鑒，三全會閉幕，諸同志均能精誠團結，合衷共濟，為歷屆未有之好印像，現在救亡圖存，刻不容緩，吾兄假期屆滿，各方尤盼返國，區區私衷，更所昕夕殷禱者，弟已預備於明春全世界經濟會議時赴歐一行，蓋自去年先慈見背，深感消極，體力日損，血壓自一百二十度，近增至一百六十度，頗欲藉此稍事休養，兼與各國接洽，以發展我國經濟事業，于公于私，兩有裨益，知我如兄，當獲鑒許，引領海天，無任翹馳，弟子文叩。

中央昨日舉行常會

【又電】中央於今晨九時半，舉行第五一次常會，出席委員居正，葉楚傖，陳果夫，何應欽等二十餘人，由居正主席，記者向各方探悉其討論案，一、關於三中全會所交辦之黨務案件，決議均依其性質，分交組織宣傳各委員會，先行整理，再擬具施行辦法，以便實施，二、推戴委員傳賢，出席中央二十二年元旦紀念報告，推何委員應欽，出席下星期中央紀念週報告，三、由秘書長將汪院長來電，提案報告，四、其他。

新年元旦 紀念辦法

【又電】行政院因奉國府訓令，規定民國二十二年新年元旦紀念辦法，及各機關停止辦公三日事，特於今日連發兩電，通令各直轄機關，及各省市政府遵照辦理，原電如下，一、頃奉國府訓令，規定中華民國成立二十二週紀念元旦辦法，全國各機關，各學校，各團體，一律於是日，分別集合紀念，惟在國難期間，不必舉行隆重大會，過事鋪張，凡全國各機關，各團體，各學校，商店，住戶，一律於是日休業一日，並懸旗紀念，二、奉國府訓令，規定自元旦日起，例案停止辦公三日，元旦日之紀念及次日之紀念，仍須照常舉行。

幼年剃度 最危害人生
鄂省府嚴令查禁

【漢口二十九日電】鄂省府以幼年剃度，流傳社會，危害人生，極為注意，昨准內政部咨請令飭政廳及市政府，嗣後關於幼年剃度者，應立予查禁，其已被剃度尼僧，自當設法救濟，一方面勸令還俗，一方面斟酌情形，於還俗之後，必須謀教養之方，俾得免於流離失所，

朱培德唐生智 兼任兩新職

【南京二十九日電】訓練總監一職，已經國府令由朱培德代理，朱定下星期二到部視事，軍委員會第一廳主任，由唐生智兼代，唐現在滬，日內即可來京，

日本正研究 無綫電療病

【大阪廿九日特電】日本以無線電波療治肺炎，肋膜炎，及其他難治之炎症，惡性腫瘍等症，該法現在大阪附屬病院開始療治，惟普通之短波長發信机，如屏風形式者，早已絕售，故由另外裝設發信机放射十五米突乃至三十米突短波之長電，於發電机上安設病床，將無線電波通過患者體內，而以短波長電直浸入身體中，應用其特性，使其身體發熱，與從來之電氣療治法，平流電感，伊翁導入療法電流，及不用放電而由冷得恩綫之刺激療法相異，為其最新之療治法，此為日本大阪長岡總長之發明，現由該院院長橋西岡岩佐島崎諸博士為精深研究。

陳濟棠計劃 建築兵工廠
擬在翁源勘定廠址

【香港二十九日電】陳濟棠擬在翁源建大規模兵工廠，派副官曾強往視察，已指定建築費，定明年三月興工，港國民黨支部八次代表會，電國府請撤銷駐港貨物簽證處，減商人負担。

社論
日本準備吞併華北

本報二十八日北平專電，日對熱河，準備大犯，擬於明春，進佔關內各省，並謂歐美在黃河以北，無大利益，決不能出而干涉，非將黃河以北併入偽國不可云云，吾不知國人閱之作何感觸，是否將更感驚惶，認為塌天大禍的進度之到來，其實吾人早意計及之，不必駭怪，國人知識界與新聞界，固知此必不可免，即本報社評，亦不少此等論斷，以警告國人，奈不但迷夢猶昔，毫不醒悟，甚且謂故事張皇，聳人聽聞，則誠無可如何矣。

日人此種計劃，誠為若干年前之規定，就是在去年九一八據我遼瀋之時，已早備就辦法，按步進行，並非今日鑒於事勢之利已，而始動得隴望蜀之心，不過其開行第一步（九一八事件）時，不敢決其必無荆棘之阻，故尚持嘗試態度，向使我當時不予退讓，或事後起而抗拒，則終不能無畏難之心理，因之稍緩時日，亦未可知，因我全國人民之自動抵禦，如義勇軍，如鋤奸團，皆在其顧忌之中也，又使政府雖持鎮靜忍耐的不抵抗主義，而晦迹待時，不向國聯要求制裁，則日人尚不知我政府最後如何應付，又不知國聯能否終不過問，則見於東省之統治己如此其難，若進攻華北，必愈感糾紛，或不敢徑行其原訂計劃，又未可知，不幸我政府始終是退讓一著，我民衆又無若何實力，國聯的黔驢之技，又不幸被我萬分糾纏，而弱點畢露，遂使日人料定我政府除賴國聯外無他能，國聯除延挨時日外無他能，我國人除赤手白口呼號奔走外無他能，所有的馬脚，盡露在日人眼中，又將何所忌憚而不再前進步，無論為黃河以北即要全部奪去，畀之溥儀，使其眞個復辟，或並不併入偽國，而實行自己據有，又將何礙，天與不取，反受其殃，人與不取，未免太愚，我將東省，將華北的存亡取去之權，不誓死保存，國聯亦不曾明示日人，要如何便如何，任選尊便，我們絕不干涉矣，請問此種機會，而亦失之，豈不太屬冤枉，使我為日人，也要據而有之，記者對日人此舉，又有特種感觸，不知國人得此消息，其現居黃河以南者，是否自幸將來可免亡國之慘，而拚棄河北於不惜，又不知現居黃河以北者，是否自信抵抗之終將無效，不如甘心亡國之省事，且幸日人奪去之並不自有，而予溥儀，亦算非眞除亡國奴，若果有此種心理，則不但亡國，且必亡族亡種，不可救藥矣，日人眼中視中國視國聯，已如無物，則併入偽國，就是併入日本，又何待言，善乎朱霽瀾等電致中央稱，吾人非有實際辦法，及犧牲決心，則一切計劃，胥歸空談，熱河關係華北安危，萬勿再延，望迅採有效保土行動，以慰民衆，若稍猶豫，噬臍何及云云，然則我希望日人之奪據，祇在東省，祇在熱河，祇在華北，拚棄此部而不收復，以便買安南段，則必不可能也，我國人無論居在黃河南北，亦決不能任其如此也，或謂日奪東省，已現拮据之狀，徒以未能平安治理，故欲擴大範圍，擾亂華北，俾調解者得以有折中辦法，使日逆退出華北，安分據守東省，是亦援蜀保隴之法也，然而信如是我華北則更危矣。

肺癆療法新發見
●肺癆菌之形狀及其抵抗力

肺結核菌（即肺癆菌）係桿狀之細菌，其體形異直，或稍彎曲，長徑約一迷達百萬分之一五，非肉眼所能見，據一定之方法，以熟練之手段，製為染色標本，用六百倍至一千倍之顯微鏡檢視之，始克窺知，實為極小之物也，肺結核菌之抵抗力，非常強盛，推知其抵抗力之大小，為肺病豫防及治療上之最緊要者，結核患者之痰，放置空氣中時，結核黴菌之生存，可達半年以上，置於光線缺乏之暗室內，則一年以上，尚得保其生存，此種黴菌，對於寒冷之抵抗力，尤為強大，遇攝氏零下十度之寒冷，經六七星期而不死，對於溫熱之抵抗力，亦較他種黴菌為強，他種黴菌，遇攝氏六十度之溫度，經二三十分鐘，便行死滅，而此種黴菌，須八十度之溫度，經二三十分鐘，始克死滅，惟對於日光之抵抗力，最為薄弱，遇直射之日光，經五六分鐘便死，遇攝氏百度以上之溫熱，一二分鐘便死，若就消毒藥而論，肺病患者之結核，在二十倍石炭酸水中，歷三十秒鐘而死，在百倍石炭酸水中，歷一分鐘而死，在千倍昇汞水中，歷十分而死

肺癆病是人類的大敵

肺癆病特效藥
溶解脂質
三那星
殺盡癆菌

三那星是肺病的救星

蓋肺結核「即肺癆」之原因是結核菌，而此菌一入人體內，則於該處便成結節，以斷血行之路，又結核能分泌一種抗酸性蠟質，包圍其體以防禦一切外來藥力之侵入，故雖用種種殺菌藥，內服或注射終不能達到其病之實證，歷來醫家所慣用之自然療法，對症療法，理學的療法，血清療法，藥劑療法，及其他一切治療法等，尚未完全成功，而肺癆無藥之說，遍滿於一世者，因未知此深奧學理故耳，由此現代結核學者，根據上述之學理，繼續研究，不遺餘力，結果竟成此殺盡肺菌之化學聖劑，名曰三那星 Sanosen 此藥係遵肺癆菌發明者德國考克博士與肺癆菌脫蠟術發明家德國柏格爾博士之最新醫理而發明成功者，據現下德國瑞士及其他各國諸肺病療養院之實驗報告，此藥有滲透肺病竈之結節及溶解蠟質之所用，象其有殺菌力，能醫治一二三期之肺癆，確有萬試萬靈之特效，在中國業經國民政府中央衛生試驗所化驗，藥性和平無毒，絕無任何副作用

△各埠大藥房均有經售▽

贈書 來函註明詳細地址姓名寄青島郵政信箱二十號美商愛世開洋行廣告部即奉贈肺病療養指導新書及三那星詳細實驗報告書二冊

遠東總經理美商愛世開洋行青島分行 廣西路二十號 電話四九一二

梅毒內服特效藥
三德新六零六片

服一瓶與注射一針効力相同
可免一切注射恐怖危險流弊

購者注意 須認明三德雙獅老牌新六〇六片服用方可獲藥到病除之功恢復健康之能

△每瓶洋壹元五角．請向各大藥房購買▽

律師盛家良通告

本律師承辦青島地方法院山東高等法院南京最高法院一切民刑訴訟案件暨證明契約遺囑撰擬法律文件如有委託辦理者請至本所接洽可也 事務所中山路一六六號

論郵政經濟制度

朱家驊函致吳鐵城

鐵城先生大鑒，敬啓者，前承郵政經濟制度研究委員會，兩度推派代表，送閱合併儲匯專局草案，並詢及部方意見，當時因就職伊始，而教部復未經交卸，諸事分繁，又以此案關係甚重，非經切實考慮，未可遽加答復，嗣查閱舊檔，並將該項草案，與各方意見，以及其他參考材料，加以研究，深覺。

○鞏固郵政○

基礎之關鍵，當非在乎郵政與儲匯之分合，而在兩種事業本身之須求改進，兩年以來，水災匪患，繼以東北事變，上海戰禍，今國公私經濟，均遭同樣之困難，於是郵政固受打擊●而仰賴撥劃其盈餘●以資挹注之儲匯事業，亦受影響，今即就儲匯事業應求改進而言，吾人亟應注意者，如何保障儲金安全，善為運用，以謀儲戶利益●如何發展儲匯事業●以期金融流通，人民儲蓄力增加，實為根本要圖，蓋儲匯事業能發展，即郵政基礎能藉其資助以底於鞏固，尤而國家與人民之受益，為不淺，故吾人為謀之能達到此種使命，

○儲匯事業○

在其制度上亟應實施嚴密監督與事業發揮之二重要原則，溯自儲匯事業分立專營以來儲金由一千一百餘萬元，增至二千七百餘萬元，匯兌由一萬三三百餘萬元增至一萬六千一百餘萬元，似不可謂非為趨向專業發揮所致之果，惟考其實際，儲金投資之範圍不嚴，跡近與普通商業銀行同途競逐，此或為詬病之所在。又儲金既保人民零星血汗之聚集，則保障安全為第一要義現行辦法，於此亦尚未措於盡善之境，殊無可諱飾。然遠溯過去併設時，對此二重要原則，又為如何。

○過去郵局○

辦理儲匯事業，凡制度方法，因仍郵政一切，既別無嚴密監督之規定，而主其事者，又復往往不諳悉金融情形，其儲金之投資●大多存放外國銀行●購買外國股票及外國公債，此於國家與人民之利益，實嫌未能為周全之注意也，夫所謂嚴密監督云者，會計之須獨立，審核之須精嚴，審密資金運用之範圍及其性質，與担保品之是否安全而有利皆為異常重要之點，所謂發揮專業云者。蓋儲匯業務異於郵政業務，儲匯屬金融性質。不似郵政務之只須處理內部工作，辦事敏捷，手續週密，更須注重於經濟與金融界之情形，故其

○辦理人才○

必須當有金融之智識與經驗，而經營之方法，亦必須適於商場之環境與實況，倘責令郵局完全混合以辦理之，豈為妥善，所以即為鞏固郵政基礎，亦應力求改進儲匯事業之經營，使其制度上確具嚴密監督與專業發揮之特性，其理由與必要，至為顯然，論者每謂早年儲金匯兌，倘不甚發展，遽通分立專營，似嫌過早，此言亦不為無見，第今既經專營兩載矣，規模已具，事業漸見發展，即查其費用，亦不似批評所之浩大，苟忽然取消，回復舊制，殊未免牽動太大，影響及於儲匯之信用，何況即此猶非真正根本處之着想也耶，故

○為今之計○

亟應將其制度加以改進糾正過去未盡妥善之處，以建立永久良好基礎，一面以嚴密之監督制度使切實注重人民利益，保障儲戶利益之安全，一面保持其專業發揮，使其內容健全，同時又力求儲匯與郵政益增合作之精神，以期獲得互惠效果，茲將擬經研究將郵政儲金匯業總局，改稱郵政儲匯局，附設於郵政總局之下，使與郵政業務，聯絡合作，於用人行政，則嚴訂法規，確立良好制度，其高級職員，則慎選對於金融事業具有豐富智識與經驗者任之，務使皆為

○專門人才○

以達專業發揮之目的，其餘中下級職員，除現任各職員加以甄別外，以後應採取考試制度，對於從事郵務人員，亦設法令其有考試之機會，待遇務求有保障，使能安心服務，以增進工作效率，於經費開支，則力事撙節，當裁併者予以裁併以期使人不盧用欵無虛糜，至於會計方面，儲金創設之初，會計原係獨立，且即有儲金總局名義，惟其局長係由郵政總局長兼任，分設以後，將儲匯收入劃歸郵政儲金匯業局，而在支出方面，凡兼辦儲匯業務各郵局，其一切因儲匯業務，而發生之開支，有列入郵政支出者，此與會計分立原理未甚相符，此後

○郵政儲匯○

局，附設於郵政總局，所有儲金匯業一切收支賬目，除其盈餘應歸人郵政會計總報告外，自應專設賬目，使不與郵政收支相混，而免辦儲匯各郵局，因儲匯而發生之開支，亦應設法覈實，由儲匯局酌量負担之，此外嚴密監督之法，擬設郵政儲匯監察委員會，除由民意机關與監察院，主計處，財政部，交通部，及郵政總局派遣代表參加外，復由交通部酌量就若干重要工商金融業團體，推選資望素著之代表，由部選定若干人，共同組織，以實行切實監察，並由該委員會隨時指派會計師審查賬目，發表報告，以資公開，務使儲金得有

○安全保障○

儲匯業務，趨於隱健，此外更嚴訂詳細法規，嚴密限制儲金投資之範圍，種類及其數目，藉審意外之危險，凡此種種，皆所以注重嚴密監督，與專業發揮之原則，儲於改進匯本身事業之中，藉達鞏固郵政基礎之意，增進合作之精神，以期收互惠之效果，原是郵政與匯業同為國家交通事業，儲匯之盈餘，即屬交通盈餘，郵政之虧欠，即屬交通之虧欠，以此挹彼，於理既合，稽諸前例，尤復可見，以同屬一體之相關事業，倘因分合之爭，影響及於匯儲之信用，此豈愛護郵政與儲匯者之本衷也耶，總之，各種事業，比年以來，

○半因環境○

之險惡，半因本身之不健全，日陷於頹敗之境，無一事而不需整理與改進，無一改進之方在制度以外而不要求吾人犧牲為公之精神，區區尋常論事之見，辱承相詢，敢以率聞，倘乞轉達貴會諸委員賜教為幸，耑奉，祗頌公祺，弟朱家驊拜

何應欽致電嘉獎劉珍年

△因實行兵工築路

［南京二十九日電］軍何以劉珍年部調浙，實行兵工築路。特電嘉獎。原電云•貴部實行兵工築路•實堪嘉獎•仍希努力進行•以利清剿•何應欽叩•

金融界覺悟

不投資於債券　多投資於實業

上海二十九日電，林康侯談，本年滬市經濟狀況，因一二八事變關係，各業均感困難，惟銀行界向投資於債券及地產，今歲多轉投資於實業，亦一好現象，而振濟災區，救濟農村經濟，尤為新貢獻，

又要念經　為和平祈禱

▲專耗資於道場　▲不捐款於義軍

［南京二十九日電］王一亭等敦請班禪設十二大願道場，為全國祈禱和平，念經七日，開已得班禪大師之允可•道場設寶華山•正着手籌備•

本館啓事

本館新到仿宋字體專印各式名片印刷精美收費低廉如蒙賜顧無任歡迎

穿洋服制服的注意

洋服制服現在是穿的很多了但工價太貴未免太不經濟本店特開小抱島臨淄路六號專做洋服制服男女大衣並翻縫拆洗工精價廉以圖普及茲值創辦伊始再特別減價一個月如蒙　惠顧請通知五一三七電話即派人親去量裁或移　玉本店清工帶料均隨　尊便本店有房東及連環舖保決無錯誤

青義和洋服店謹啓

福興祥新添賃舖廣告

敬啓者，敝號開設芝罘路六十六號，專門包做油漆，茲為擴充營業起見，不惜重資特由蘇杭州，運辦紅白事所用各差，設備格外完全，例如五色花轎彩轎，燈旗鑼傘，以及白事應用物件，無不應有盡有，並且工快價廉，定期不誤主顧，恐未週知，特登報端聲明，如蒙各界賜顧不勝歡迎

注意　敝號歡迎各界駕臨參觀方知言之不謬也

地址芝罘路四方路轉角六十六號

本號主人謹啓

膠濟鐵路管理局招商承辦特字第一五〇一五一號機車務員工制服廣告

本局現奉鐵道部批准標購机務處員司春季制服及車務處夫役多夏季制服如願承辦者可至本局材料處採辦股領取標單此項標函均限於十二年一月二十三日下午三時以前即送到於是時在本局當衆開標過期標函概作無效特此廣告

吉房招租

坐落萊陽路門牌第三號有新式住房帶有汽車間下人房電燈自來水及熱水管澡盆等設備俱全有願租者請至中山路八十一號丁敬記電話二六八六號洽是商便此告

樓房招租

茲有萊蕪路新五十七號新建三層樓房一所每層住室五間廚廁各一間院內平房二間並帶炭屋下廁院落房間寬大明亮上下水道電燈俱全分租全租均可有欲租者請至肥城路四十八號楊宅接洽此白

出租

德縣路一號完美帶各式家俱之房屋出租租價低廉有合意者請至觀海路二十三號德國飯店詢問電話三九九七號

敬告戴眼鏡諸君

目力有深淺鼻樑有高低面部有肨瘦由眼鏡專家驗過目力量過面部方為相宜否則任意購之不但無益于目力且有害非淺也鏡架有男戴有女戴有年青年老戴之分別由眼鏡專家指導方為合宜否則誤購之不但不雅觀且失自己之人格也

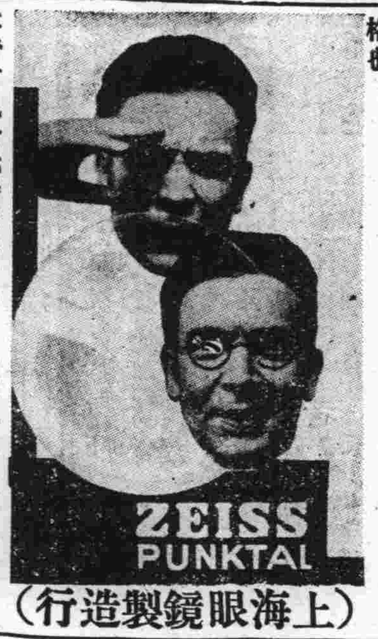

（上海眼鏡製造行）

上海眼鏡製造行

本行有見於此特在本市中山路交通銀行右首開設眼鏡製造行自備机器磨製鏡片無論近視老花散光等等皆可磨製為各界諸君目力造福也

青島中山路

同仁泰千原醫院開幕廣告

▲治療科目　內科，外科，花柳病科（六〇六號，九一四號注射）

△特設　肺癆科（助膜肺結核，炎）

新設物療科（電療科）　腦神經系一般（神經衰弱，性器疾患其他）　神經痛各症，慢性胃腸病一般　筋肉炎，關節炎一般，皮膚病　急慢性淋病及淋毒性婦人病半身不遂

▲治療時間　自上午九時至下午九時（物療科自上午九時至下午六時　星期下午停診）出診•隨請隨到，急診•隨到隨診不分夜晝

院長　千原寬　物療科主任　平木春雄

醫員　二宮修一郎　戴志儉

▲院址　聊城路八十九號　電話　二八四九號

同仁泰千原醫院物療科啓

聲明遺失

逕啓者敝於三月廿八日失慎查有代報進口之蘭文煥船由膠海關領有四十七號旗子一支亦被焚毀除呈報膠海關聲明作廢外嗣後如有前項四十七號旗子發生概作無效特此登報聲明

匯豐和啓

俄國畫師基亞可夫君會描繪五彩中國大地圖表示各地風尚土產極為周詳鮮明為國人所重視茲在敝會設教俄文並油畫水彩畫等教法高明取費低廉每星期三課每月取費十元有志於該各項研究請速臨敝會接洽報名無任歡迎之至

浙江路青年會啓

大幸福的男女

百補腎中靈

無論老翁老嫗無兒無女少男少婦精枯經乏欲卜老蚌生珠螽斯衍慶請服是藥定獲弄璋之喜以免伯道之悲

百補腎中靈處方修配適合吾華人體質以致服者所得補力依次而見文雖千萬難盡述之即後列十二欵則其補力大概也

第一功開胃　第二功潤腸　第三功通經　第四功消疾　第五功理氣　第六功旺血　第七功生精　第八功保腎　第九功滋陰　第十功建陽　第十一功益慮　第十二功安腦

以上補力先後實現服之愈久得益愈大試服數天即見奇效耐心久服却病益壽

新到貴埠推廣營業世界唯一補品歡迎各界試服起見特別大犧牲十五天贈送二千份期至本月一日起十五日止以答惠顧之雅意過期實售不送務望購者從速時期無幾幸勿交臂失之也

（經售處本埠）

四方路漢美藥房　中山路大中華藥房　中山路天合錢莊　李村路神州藥房　河南路中華錢莊　海泊路萬年春　維縣路香山堂　金鄉路廣順和　天津路和合棧　益都路慎泰誠　雲南路豐泰成　雲南路義記　東鎮萬寶銀樓　國貨商場振華商店　威海路裕祥齋　四方同聚隆　滄口源豐泰　滄口裕康號

價目　每盒大洋一元二角　每打大洋十二元

▲青島總經理▼九能公司

遼寧烟台新華藥房啓

得中特獎五萬元

鳴謝萬國儲蓄會

敬啓者竊以敝人經營窰廠藉謀蠅頭微利深慮老來拮据常思聊事儲蓄惟乏門徑徒喚奈何嗣聞　貴會辦理有獎儲蓄為平民別開生財之大道設備無限獎額俾儲戶得達致富之捷徑翹瞻　鴻圖願附驥尾當於西歷一九二四年一月份加入　貴會全會一份月儲十二元迄今九年永無間斷本擬集腋成裘以備急需初未計及得獎也詎意本年十二月份開標余竟得中第一特獎電訊傳來當於十九日趨領渥蒙　貴經理優待入微立予如數發給獎金洋五萬元并照章發還之會本毫無折扣足證　貴會信用卓著洵不欺人此固余個人之徼倖然亦　貴會開獎至公無私所致受惠之餘無以為報除肅函鳴謝外特登報端以資證實而廣介紹尚希　各界同志其以敝人為鑒從速加入該會以便同享此輕而易舉之幸福也可此致

青島萬國儲蓄總分會台鑒

濟南緯六路陶富村義和東窰廠

第四零八七〇號

積玉堂謹啓

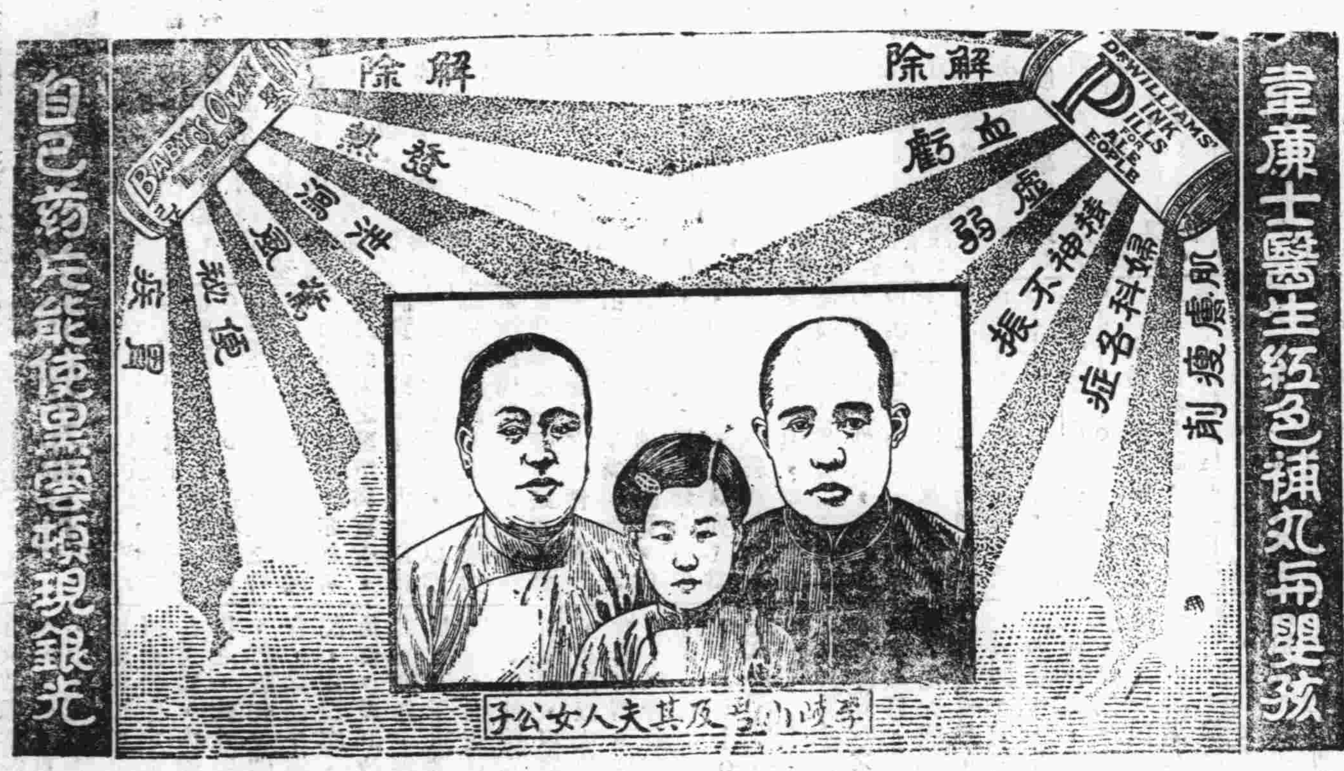

疾病悲慘如黑雲罩之家庭賴韋廉士醫生紅色補丸及嬰孩自已藥片而得冉見康健快樂之光明者其數實不知凡幾因此紅色補丸有治成人疾病之功而嬰孩自已藥片爲小孩之良藥凡因血薄氣衰所致疾病服用韋廉士醫生紅色補丸其病即失蓋此丸能生濃厚新血以補血液之不足無論何藥不能如韋廉士醫生紅色補丸之療病迅速奏效而且永不復發韋廉士醫生紅色補丸專治體力虛微神經衰弱眠睡不安未老先衰陽萎無力頭目暈眩背部疼痛肌肉瘦削胃口不開消化不良胸部萎弱面容蒼白婦科隱疾瘋溼骨痛腰痛不支臀尻酸痛凡患以上諸症者試服韋廉士醫生紅色補丸無有不立見功効也

嬰孩自已藥片乃是初生嬰兒至八齡孩童康健之保障此藥片味美能除小孩不能長大之病源專治小孩食積便閉腹漲驚風腹痛腹瀉嘔吐發熱傷風蛔蟲諸病減除出牙時各種痛苦使小孩安睡藥質純良不含任何麻醉有損之藥料

此保定府家庭感激韋廉士醫生紅色補丸及嬰孩自已藥片

河北保定城內永興成西服店經理李岐山君亦是由韋廉士醫生紅色補丸及嬰孩自已藥片使其家庭安康之一也其來函云「鄙人因經營業務勞神逾限以致氣血兩虧精神萎頓肢體軟弱面黃肌瘦不思飲食終日惛惛夜寢不安迷夢通宵曾服各種補血養心劑均無効果後有友人勸服韋廉士大醫生紅色補丸數日之後即覺食量大增夜睡安寗此後則體力逐漸充足精神矍鑠實天賜之良藥也賤內患血虧經期不准飲食無多週身無力腰痛背酸痛倦不堪鄙人因自身經驗亦投以韋廉士紅色補丸立見其胃口轉佳面色漸紅身體康強經期亦准操理家務毫無怠意小女振坤在三四歲之時患發熱抽筋瀉肚等症服用嬰孩自已藥片諸症悉除以後遇有不適之時鄙人投以是片莫不奏效平時服之可免疾病現在體強有力全家均賴一貴局神藥告愈不勝感激之至特修寸箋並相片一頁聊表謝意」

韋廉士醫生紅色補丸乃是天下馳名補血健腦聖藥每瓶一元五角六瓶八元中國境內郵費不取嬰孩自已藥片係爲小兒特製之腸胃專藥每瓶七角六瓶三元五角郵費在內各藥房均有出售或向上海江西路四五一號韋廉士醫生藥局購備亦可

律師李秉善承辦

民刑訴訟及非訟事件　登記過戶及商標註冊　撰擬文件及證明契約

接洽時間　上午八時至十二時　下午五時至九時

事務所　台東五路拐角　和興路四三號

克力登　染色布

晒曝洗滌永不退色

各種衣服均極相宜

經售處　合和棧布店　及各大商店均有另售

青島英商卜內門洋碱有限公司啟

公司牌香煙
——乃國貨中之——

生力軍勇猛前進毫不畏縮到處受各界人士極頂歡迎，挽回漏卮舍此莫屬

質料黃嫩而不摻煙肋氣味醇厚始終稗益身心通宵吸之至次日而不口燥吸燼煙灰寸餘而不墜落尤其特色，精美優點書不勝言·

◎◎貨色眞正◎◎價錢實在◎◎

每包六分　每條壹元貳角半

各煙紙店號及攤戶均有出售

中國瑞倫煙公司出品

上等香煙賣普通價　可謂太犧牲之極

茲爲答謝吸戶諸君　特訂贈品以聯感情

愛國人士望盡量購吸以挽漏卮而固國權

贈品章程如下極易得贈

(下列贈品各物陳列本號玻廚內)

贈品章程

本牌公司牌香煙包內皆附有兒童嬉戲彩色小畫片非常美觀奪目且造意頗深早荷各界人士愛玩珍視該項畫片共有不同樣計壹百二十種茲特訂贈品辦法如下

小畫片二十種　連同空殼二十只　贈本牌香烟壹包
小畫片二十五種　連同空殼廿五只　贈本牌香烟貳包
小畫片三十種　連同空殼三十只　贈美人馬大畫片一張
小畫片四十種　連同空殼四十只　贈玉美人大畫片一張
小畫片五十種　連同空殼五十只　贈玲瓏手電燈一只
小畫片六十種　連同空殼六十只　贈三百尺手電燈二只
小畫片七十種　連同空殼七十只　贈五百尺手電燈一只
小畫片八十種　連同空殼八十只　贈一千尺手電燈一只
小畫片壹百種　連同空殼一百只　贈赤金戒一錢半重一只
小畫片壹百廿種　連同空殼一百廿只　贈赤金戒二錢重一只及白金手表一只

若得着『萬里雄才』之小畫片一張　單張蓋有總公司及本號硬印者　贈現洋貳百元當時立兌人人可得

山東全省總經理　青島萬利榮號　中山路一三三號　電話三一八三

青島近年來蒸蒸日上愈漸興旺在數年內殆有成爲中國主要港口之可能惟有一事甚足驚奇卽在青雖有極寬大之道路煌輝之電影院咖啡館以及其他種種娛樂之中心地但無一地能俾吾人購得價賤而優美之用過汽車在其他各大城市均有人專營販賣用過之汽車例如在上海之好耳司勃扎耳(Horse Bazzar)公司卽其一也但在青吾人欲購買一輛合意優美之用過汽車則頗感不易

敝行爲應社會之需要起見在最短期間擬設「估車部」並給與此等用過車與任何新車以同等之小心與留意此部將與新車部完全分辦並按時將此等用過車展列於陳列室內俾衆觀覽凡陳列之汽車皆經極愼密之檢驗並置放於良好安全情形之下倘諸君讚同擁護敝行將在青開闢一獨一無二之估車商場

敝行之願望乃爲供給社會上以質料最高尙而價額最低廉之用過汽車在其他各處或有更賤之汽車但保存之方法絕不如敝行之謹愼留意與技巧也

請

留意敝行之廣告並祈參觀敝行第一次所陳列之品高價廉之上等優美汽車爲荷

美商 **公懋洋行** 經理道濟牌各式坐車與載重車

總行　天津法租界二號路　電話三〇一二八　三五六
分行　北平　遼寧　大連　青島　濟南　哈爾濱　太原府　長春
本行青島辦事處中山路十一號電話二四二六

惟躬親試行
乃能知其妙

惟躬親試行。乃可使君體驗駕駛新式福特八汽缸車之樂趣。君試爲半時之駛行。其所予君之印像。必勝於萬言之敘述。其令人驚異之舒適與運用。必予君以一種不同凡響之贊許。而使君深信不疑曰。其他一切廉價車輛。固未有能如福特者也。

請即日駕駛新式福特V式八汽缸車。以體驗最靜滑最愉快而爲生平得未曾有之駛行。要知福特車輛本身。最能迎合顧客心理。請任其敘述自家歷史可也。

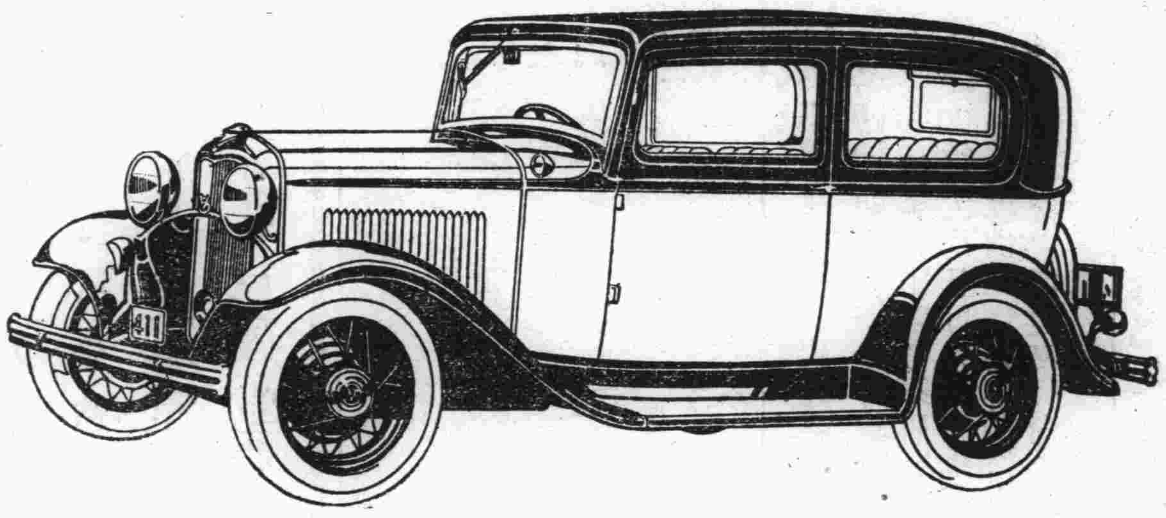

新式福特V式八汽缸二門轎車

此種價格低廉五座大轎車。用途甚廣。深受普遍之歡迎。座位寬泰舒適。其屬特等設備者亦有之。

●●●● 駕之便欲購之 ●●●●

青島經理處 **美豐洋行** (地址)中山路十一號 電話四八八二號

上海福特汽車公司啓

司各脫乳白鰲魚肝油功能驅除百病增進體力無論男女老幼祇須常服有真確保身之康健雖逢嚴冬炎暑之感症時疫亦難相侵而養身補血尤其餘事故司各脫乳白鰲魚肝油實為病魔之仇敵也

去除百病

各大藥房均有出售

購者請認明漁夫商標

協蚨祥
綢緞皮貨局

新由上海運到
各式摩登衣料

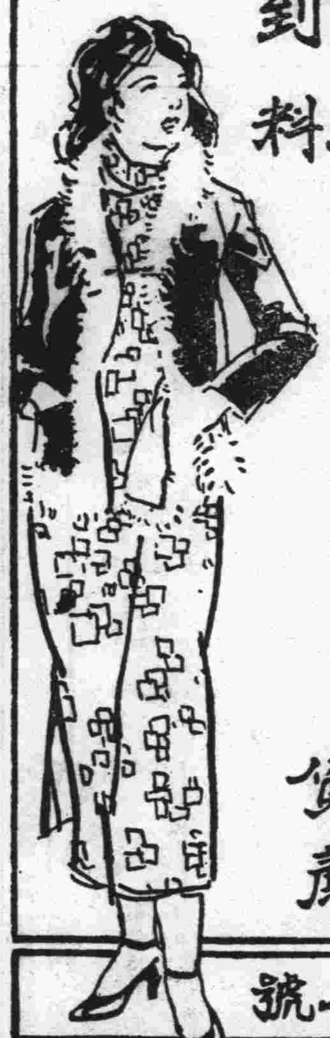

錦地綢　富華綢
落雁綢　幸福綢
雁翎綢　摩登綢

各口粗細皮貨
取價特別從廉

青島濰縣路卅二號

電話 綢緞部三二三九號 批發部四二二七號

鳴謝良醫張永濤先生

啓者鄙人幼患先天不足求學時代操心過度以致腎腦衰弱百病皆起近年各處求醫總未收效幸閱時報得悉張君專貫中西研究有素頗有發明鄙人特請張君診治注射強心補血針四打迄今百病皆去精神恢復樂處重生身感再造因此登報鳴謝以便各界男女同胞有患疾病者速往問診早脫苦海同享康健幸福張君由國民政府衛生部註册醫科大學畢業全國醫學研究會員歷充院長二十餘載研究內外產婦小兒花柳咽喉眼鼻皮膚解剖等科二十餘年內外各科均能限日痊愈男子生殖器女子月經白帶子宮病等更爲專門現寓青島天津路元善里二十號二層樓上上午八點至下午四點在寓候診逾時出診凡遇急症隨請隨到診金門診一元出診二元路費另議車資另給

山東大學 黃文彬敬謝

介紹兒科名醫

侯君治生爲蓬萊望族幼受先人之秘傳專以推拿秘術醫治小兒諸病施術穩妥較之服藥針灸安全萬倍不使患病小兒有絲毫痛苦歷年以來曾懸壺於福山煙台各地醫活小兒無算甚受當地人之讚許今侯君因事路經青埠經同人等再三挽留始允在青施術開診爲此方嬰兒所造福特設治生兒科醫社於江寧路「河北路中市」十九號永德成寓內專治小兒虛實寒熱驚瘋痰喘一切急難各症實有起死回生之驚人奇術同人等以與侯君相處多年知之有素決不敢有半點爲君吹噓誇張故願爲小兒有病者所介紹

介紹人 王偉臣 鮑庚之 董秀千 張宜二 李仁 黃景漢 朱靜山 梁子歧 姜景雲 陳厚甫 徐錫三 馬惠卿 于明齋 曲濂溪

大陸銀行

辦理 各項存款放款 國內外各埠匯兌

代理 收付各種款項 買賣生金銀及證券

青島分行 河南路十六號 電話 營業室三五五一 經理室三八九二

中魯銀行儲蓄部

財政部註冊　實業部登記

本市唯一無二兼辦儲蓄之市產銀行

全體董事監察人暨總經理負無限責任

本市新聞

東北同胞流離失所 電報局將募款救濟
定於正月七日晚假座新舞台舉辦救濟東北難民遊藝大會

東北同胞自經九一八事變後，流離失所，生活無依，當此天寒風冽，更感凍餒之交迫，同是國人，吾人試想家破國亡身處其境者之悲慘，能不一掬同情之淚。本市廣西路電報局有鑒及此，定於元月七日晚假座新舞台舉辦救濟東北難民遊藝大會，備有各種雜耍，並蒙本市話劇團體盛情參加，准演嬰兒殺害、午飯之前、風景綫下之犧牲者三劇，復邀本市名票李幼雲、江衡甫、徐瑞山等登台串演穆柯寨、汾河灣、探陰山、下河東等拿手傑作，聞門劵每張只售一元，望本市民衆本肩亡由衷之意，踴躍參加，以襄盛舉，東北同胞受惠多多矣。（青島）

泰安路昨早發現男孩屍
年約十二三歲 由警察所掩埋

昨（二十九）早七時，泰安路二十三號門前，發現男孩屍一具，年約十二三歲，身著小紅襖，青棉褲，外用麻袋包裹，該管警所據報，當即呈報公安局，並電知法院，後經法院檢驗，公安局拍照像片，因無人認領，遂由警所僱工掩埋云。（甲）

山大辦理寒假師生半價車票
庶務處發出通告 回籍者簽註路線

國立山東大學，每屆寒暑假期，對於回籍之教職員及同學等，向係由庶務處先期辦理半價乘車證，以資備用，茲悉該校現以本年寒假假期將屆，業於日前由庶務處通告，凡寒假期內回籍之教職員及同學等，均須親赴該課報名，並將經過之往返路線，一一簽註，以便統計數目，逕向各路局分別辦理半價車證云。（民）

膠路將變更日幣折合率
自一月一日起

膠濟路客貨運費收受日幣者，常因市價之漲落，變更其折合率，現在日幣價格又見提高，路局車務處於昨（二十九）日通飭沿線各站，自明年一月一日起，日幣每日元折合大洋一百零九元云。（地利）

陰薛兩島測候所開始工作
來年一月中旬即可止式開幕

陰薛兩島測候所，自經市局決議設立後，遂即籌備積極進行，茲悉該兩島鄉區建設辦事處，均派赴觀象台實習之辦事員，及士無線電員，已均能從事測驗，前日各返本島，故兩所自本星期即開始測候，對於風雨之有無，天氣之晴雨，所得必驗，實予漁戶航商以莫大便利，至完備後，預計本來年一月中旬云。民言

定期宴歐美要人
楊參事—謝科長 一月三日下午在市府俱樂部

市府參事楊津生暨三科長謝副元兩氏，近爲聯絡國際友誼起見，特定於新年一月三日下午八時，在市府俱樂部，設筵宴請歐美各界要人暨其眷屬，並邀我國官机關領袖作陪，想屆時中外賓主合聚一堂，定有一番盛況也。「新聞」

定期宣傳防火
消防組△一月五日舉行

公安局局長余晉龢，以入冬以來，火警頻生，除已令飭各分局即刷防火佈告粘貼各大街院外，又令第二科保安股會同消防組籌備進行防火宣傳，茲聞各該科組奉令後，業經會同詳細妥擬，仿例年辦法，定於明年一月五日上午七時施行遊行宣傳，由消防組組長袁慶本，率同該組官長警士全體人員駕駛全部救火机車，由該組出發，遊行市內及台東四方一帶，並散防火傳單，以廣宣傳，而免危害云。碼頭

李關氏生活困難 欲投海自盡
幸被警士救出

公安一分局第十二派出所警士李保章，於昨「二十九」日正午在南海沿值勤之際，見一婦人在棧橋西面哭泣，旋向海中行走，該警睹狀急忙上前施救，該婦人方一足入水，即被警士拉出，遂帶至所中詢問，據供，李關氏，年三十六歲，膠縣人，現住雲南路德盛里，因生活困難，故欲投海自盡云云，該所遂送至一分局核辦云。「甲」

沈市長今明日即可返青

市長沈鴻烈前去濟南與韓主席同車赴平謁張之消息，已誌前報，茲據交通界訊，沈韓二氏在平公務，現已完畢，定于昨【廿九】日由平同車返濟，沈市長到濟後，不作久留，約今明日即可返青云。提聞

社會局指導工人成立講演練習會

社會局局長儲鎮，爲使工人及其子弟練習講演起見，除按月舉行示範講演外，現經擬定練習辦法，派員指導組織練習會，計已成立者有各業工會、新大綸、銀月、隆興、振業、公大、寶來、大康、裕永、華新、四滄職校、茂昌、新生等十四處，每次練習講演，均由該局派員參加指導云。碼頭

明華銀行新年同樂會
定元旦下午在該行舉行

本市明華銀行全體行員，以同人等終年工作，極爲辛勞，特乘新年休假之机，舉行遊藝會，以示同樂之意，並備茶點請各界參加（週箋入座）時間即元旦下午七時起，在該行舉行，茲將遊藝節目錄次：啓幕，致詞，雅樂，（粵曲合奏），趣劇，（明日女權）清唱，（寶蓮燈）國術呂祖劍，單刀，燕青拳，啞劇，（老爺不在家），雙簧，金焰紀念，清唱，（空城計），魔術話劇，（理智與情魔）閉幕。（青島）

冬季競賽會越野賽即將舉行
△正月二日在馬場

本市冬季體育競賽會之各級越野競走，業經競賽委員會議決，定一月二日在馬場舉行，現各級運動員號碼均已備妥，限本月卅一日以前到教局領取，過期不領，即不能參加競賽，昨日已分函各參加團體知照云。【青島】

烟灘汽車路已全路通車
每早六時由灘東開

自膠東事變發生後，烟灘汽車路，即不能通至兩端，僅由灘縣開至龍口爲止，茲據交通訊，該路損壞之處，已修錦竣工，並自二十八日始，烟灘間可以直達無阻，至於由灘開行時間，前本定爲每早七點，現由改爲六時云。地利

各小學踴躍參加遊藝會
男女共計十四校 節目共六十四項

市教育局定新年元旦舉行小學遊藝會，各小學報名參加者，極爲踴躍，男女共計十四校，統計參加節目共六十四項，該局定卅一日舉行預演，以定取舍，茲將各校參加之節目錄次：一、西鎮小學，一、新劇益友，二、趣劇國爲迷信，三、兒童舞，四、三個小寶，五、春風之惠，六、花園舞，七、天鵝歌，八、清唱，九、魔術，十、國術，二、逕功女小，一、生活談，二、舞蹈，三、江蘇路小學，一、雙人舞，二、牛國舞，三、表情唱歌，四、幼稚園表情隨琴模仿，五、唱燒香家歌中的大鐘，六、歌劇天鵝，七、國術，八、新劇成功，九、口琴合奏，十、魔術，四、東鎮小學，一、歌舞蹇雁，二、歌舞雙雙蝴蝶，五、文德附屬小學，一、唱歌那朦朧中，二、歌舞，三、獨唱海濱，四、雙人舞，五、唱歌秋夜，六、國術，六、信義小學，一、唱歌，四部合唱，七、實驗小學，一、歌舞可憐的秋香，（幼稚園）二、歌舞蝴蝶姑娘，三、表情唱歌，騎驢踏雪，四、國術，八、北平路小學，一、小小書家，二、珍珠米，三、新年之樂，四、好朋友來了，五、國術，六、歌劇名利網，七、國術，八、木蘭辭，九、小雁歌劇，九、順興路小學，一、家事，二、小水兵，（幼稚園）三、小雪人，四、我們（幼稚園）十、黃台路小學，一、國術，二、口樂進行曲，朝天子梅花三弄，三、表情歌北風吹蜜蜂，四、歌劇好朋友來了，五、蝴蝶姑娘，十一、尚德小學，一、啞劇最後的勝利，二、小戲迷，十二、模範小學，一、啞鈴舞，二、小小書家，三、對白相聲，四、電影，五、作爾加船天曲，十三、育英小學，一、國術，二、雙簧，十四、中華小學國術。「青島」

中華書局附設廉價部

本局茲將稍受水漬及略有污殘之各種書籍文具廉價出售，自一折至七折不等，並有唱機唱片等亦皆加入售價更爲低廉，自十二月一日起至十二月底止，大廉價一個月，各貨逐日更換陸續添列，尚希各界惠臨選購是幸。

地址 青島即墨路三十五號 電話三五六五號

小兒育應散
是兒科病的救星
價目 每包內二付 現大洋四角

婦女幸福湯
是婦女病特効藥
價目 每盒七日服用 現大洋二元

●青島分銷處●
中山路 長春堂藥房
山西路 長春堂藥房

青島老亞美磅秤機器工廠預告

敬啓者本工廠金鐘牌號市斤台秤（即俗名磅秤）銀櫃各機器等，業在各埠發行十有餘年，信用昭著，行銷廣遠，復又特派工師赴英德各大工廠考察研究，特別改良發明最新式磅秤，堅固靈准，與從前製造及他家劣貨不同，且可與英德抗衡，茲應度量衡檢驗所招徠各顧主函催，在青市設立分廠，刻已籌備進行，茲覓定單縣路四號樓房及地基設立工廠，一俟組織完竣，先行交易，容後擇吉開張，再行通告，以應時勢要需，而副賜顧諸公厚望，務希注意，特此預告。

單縣路四號

金眞補腎丸

四季宜服 全眞補腎丸空前絕後大犧牲
五千年難遇之良機

敝分行十週大紀念減價期已滿，敝房擴充營業，歡迎主顧起見，續到金眞補腎丸二千份，以答惠顧諸君之雅意

全眞補腎丸 持此券購服 照定價七扣 優待券

主治 無論老翁老嫗，無兒無女，少男少婦，精枯經乏，欲卜[illegible]生珍，螽斯衍慶，請服是藥，定獲弄璋之喜，免伯道之悲

總行四川益華大藥房監製

定價每盒一元每打拾元（外埠函購費加一）

山東全省總分銷處烟台益華大藥房謹啓

各大省埠洋廣雜貨店藥房均有代售

神州大藥房總經理

▲經售處青島▼ 河南路中華餞莊 天津路支店神州藥房 北平路膠東藥房 聊關路永源公 天津路合和棧 滄口洪祥號 台東鎮德勝祥 李村全盛號

可樂麥乳精 COLOGEN
〈商標〉 男女老幼 均甚適宜

可樂麥乳精係以麥芽鷄蛋及牛乳加柯柯調味而成之滋養品，以最新而最合衛生之方法合製，具精細而富於消化之力，製作手續均取低温，故通常滋養品中易於損壞之寶重成分得以保存，此物爲青年及老年之高妙飲料，而於用心用力血虧胃病內臟症小孩心身萎縮症及乳婦等爲特效，佈足下如覺有力量消失神經衰弱者，請飲可樂麥乳精，此物能鼓動身體作用，恢復生活本能，並阻止身體孱弱，謂予不信，請嘗試之。

用法 每次取可樂麥乳精一二茶匙，用開水冲服，加糖及牛奶與否則可隨意，用以代茶，兼能止渴生津。

注意 本品入水即化，不宜烹煮，因其含有澱粉發酵素及來豈丁二質，煮後必致減少其効用也。

青島經售者 中山路 大中華藥房 凌基藥房 祥泰號 中山路 共和大藥房 金星大藥房 華振氏藥房

新到 歲口大馬哈鹹魚 批發
泉山衛生汽水 俄國特等肥皂 真正西藏紅花

本號經理歲口出產之大馬哈鹹魚及俄國特等肥皂、泉山衛生汽水、真正西藏紅花，包銷山東全省，其物質美滿，久已馳名，爲推廣銷路計，價值決定格外從廉，倘蒙賜顧，當知言非虛謬也。

山東全省總經理青島裕興祥謹啓
河南路五十七號 電話五一五九

律師盛家艮受任郜占元法律顧問通告

本律師茲受任郜占元君法律顧問，嗣後如有侵害郜君身體健康名譽財產及其他應享一切法益者，本律師當依法保護之責，特此通告。

事務所中山路南頭一六六號

律師盛家艮代表侯招卽湘妃啓事

茲據當事人侯招卽湘妃聲稱，因不願在平康三里金玉班于文卿處爲娼，要求脫離，業經該班明係任憑個人自由，業經雙方協議兩相情願，除立契約由本律師證明各執一紙爲據外，請再代表登報聲明等情，前來，合行登報啓事如右。

事務所中山路南頭一六六號

光明法律事務所啓事

青埠華洋雜居，法律行爲日見繁多，本律師等爲便利當事人起見，擇就中山路高德門洋行樓上適中地點，合組律師事務所，承辦華洋訴訟民刑案件，以及遺產登記商標註冊審閱契約撰擬文件各事宜，內分法律部 李漢 李樂春 翻譯部 宋春舫

事務所 中山路一百六十八號 電話四二六八一又四三三三二號

VERAMON 凡拉蒙

凡拉蒙乃治療一切[illegible]想之製劑，奏效神速，[illegible]世界著名醫師莫不[illegible]揚其功力之優越，凡[illegible]月經痛等症者務必親自嘗試之

德國柏林先靈開爾邦製藥廠
駐華總經理 上海圓明園路十九號 先靈洋行
青島分經理 大成洋行

本市新聞（二）

內部咨市府 解釋市組織法疑義
▲市府已飭所屬知照▼

市府准內政部咨・為解釋娼妓是否享有公民權・及自治職員候補人數不足定額・應如何補救各疑義・咨請飭屬知照・市府准咨後・已令飭所屬知照・茲探錄訓令如下・案准內政部咨開・前准河北省政府・及北平市政府・咨請解釋娼妓是否享有公民權・及自治職員候選人數不足定額・應如何補救一案・先後經本部呈請行政院轉咨司法院解釋在案・茲奉行政院第四七號訓令內開・為令行事・案查前據該部先後呈據河北省政府及北平市政府・請解釋娼妓是否享有公民權・及自治職員候選人數不足定額・應如何補救各疑義・請轉咨司法院解釋等情到院・當經函請司法院併案解釋・並指令知照在案・茲准司法院咨開・業經本院統一解釋法令會議議決・一・公民權之受限制・以市組織法第六條第二項各款所列舉者為限・凡不在該項列舉之內者・均得享有公民權・二・市組織法第八十五條第一項各款・第一百零四條及對於坊長及坊監察委員候選人之資格・特設規定・則不具此資格者・自不能當選・各坊有無合格之人・乃事實問題・不在解釋範圍之內・相應咨復貴院查照・飭知等由・准此・合行令仰該部知照・此令等因・奉此・除分別咨令外・相應咨請查照・並飭屬知照為荷等云云・

記者查市組織法第六條第二款原文為「有左列情事之一者・不得享有前項所定之權・一・有反革命行為・經判決確定者・二・貪官污吏土豪劣紳經判決確定者・三・褫奪公權尚未復權者・四・禁治產者・五・吸用鴉片或其他代用品者・市公民在該市區域內無論遷入任何區域・自登記移轉之日起・均有公民權・」是娼妓既不列舉於該條之內・當然享有公民權・【島上】

膠路車務處 召開段務會議
一月十一日舉行

膠路車務處・為謀客貨運輸發達起見・定於明年一月十一日・舉行段務聯合會議・以便研究一切改善辦法・昨已通飭沿線各車務段知照云・（地利）

公安局將印刷 預防喉症傳單
△分送各界 △以保安全

近來本市小孩患喉病者甚衆・公安局衛生股・為使市民明瞭預防方法起見・正籌備印刷預防及治療傳單・分送各界・以保安全云・【甲】

日大使吉田 昨日去上海
津日領桑島同行

日本大使吉田・前同津日領桑島來青之消息・曾誌前報・茲悉吉田桑島二人・于昨（廿九）日午前十時・同乘開上海之大連丸去滬・同行到碼頭歡迎者・有駐青日領及日僑數十人云・【提聞】

鄉區小學校長 第六次會議
今日午後舉行

教育局定今（三十）日下午・在民衆教育館・召集各鄉區小學校長・舉行第六次鄉區小學校長會議・以便討論一切教育問題云・

無法投遞電報

日期	號數	發報局名	收報人姓名
十二月二十八日	一〇〇一一	棗莊	〇六八一
十二月二十九日	一〇三九三	日照	河南路高陞棧王家衡
十二月二十九日	一〇四四四	博山	九八三六

丟失聲明
鄙人一時不慎將自有脚踏車上帶車牌一千五百三十六號一併遺失除呈請公安局作廢外特再聲明 牟震方啓

丟失聲明作廢
啓者敝人自用之脚踏車一輛忽於日前被人竊去該車領有公安局牌照號數為一千一百九十三號因此登報聲明作廢 錦州路六十四號 毛光訓啓

公安局招領

發現地方	發現時期 月	發現時期 日	物品名目	數量
公安局門前	十二	十六	鈔票	五元
江蘇路	同	十七	自行車	一輛
泰山路	同	十八	大米	七小包
臨淄路	同	同	磁罐	二個
六分局石橋	同	十四	旱烟嘴	一個
小東山溝	同	十六	黃黑色牝牛	一隻
大水清溝	同	同	地瓜乾	二十八斤
金鄉路	同	同	破皮夾	一個
同	十二	同	收條	一紙
鄒平路		十二	鐵條	十根
太平路			白絨襪	一雙
仙家寨		十六	木板	兩塊
堂邑路		廿二	毛線帽	一頂

青島市農林事務所通告 第一九號
為通告事查本所招標承辦修蓋本市太平山東麓等處林相一案茲改訂於二十二年一月二十日下午二時在中山公園本所重行開標凡有願承辦者可自即日起至十九日止來所依法投標除呈請市政府屆期派員監視開標外特此通告

中華民國二十一年十二月二十四日

教授跳舞專門家
由哈爾濱來青

本校專門教授男女跳舞舞術精良富有經驗欲學狐步舞（華爾登氏舞字會氏舞）探戈舞却爾斯登舞及單步舞雙人舞均用最新頴法教授能使學者滿意有志向學者請至湖南路四十五號樓上便是早十點至十二點下午四點至十點

（青）新舞臺（島）
十二月廿七日開演▶

王壁人 小桂芳 賀后罵殿

銀豔芳（金蘭 小翠茹） 天女散花

王鴻福（段寶義 李俊臣 董盛奎 尚貴寶） 月下追韓信

蓋春來（章寶亭 張來奎 郝德林 周麟童） 反潼關

花豔雲（秦艷秋 王壁人 許品軒 小桂芳） 女俠客

裕東煤號專售
淄博章濰上等焦煤 批發零售價目克己 如蒙賜顧請呼電話 四三一四四 本主人啓 小港沿二十五號

成文堂筆記書局
▲贈送日曆▼

敬啓者敝號為酬謝顧主起見自本月廿一日起至卅日止凡購物價滿一元者贈送廿二年日曆一個特此謹佈

總局天津路 電話 四〇六八
分局高密路 電話 四七一五

國貨的光榮
最時髦的羊毛衣向來求之於舶來品這筆漏卮現可完全挽回了因為上海華僑辦的富民毛織廠的出品毛質細軟樣色細艷價值低廉在上海已成最時行之禦寒品敝號批到大宗現貨竭誠歡迎參觀當知言之不謬也

△代理處▽ 藝圃 中山路七號 各式藝術禮物四季鮮花花圈如蒙賜顧格外克己

◁可樂地咖啡店廣告▷
地址 臨泉路四號 電話 四七三六號

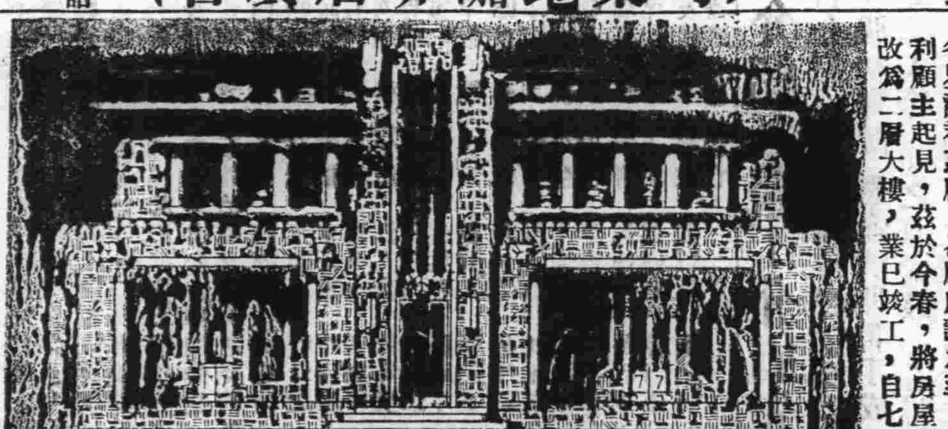

敬啓者，敝店自開辦以來，已歷七載，深蒙各界諸君惠顧，曷勝感謝之至，敝店特為便利顧主起見，茲於今春，將房屋重新建築，改為二層大樓，業已竣工，自七月二日，照常營業，上下房間，非常寬大，空氣暢通，所有一切，俱勝向昔，且配成各種香樂，以助興趣，並由北地之新請本地廚師，技藝非常精妙，各種點心飯食，及歐美大菜，無不精美，汽水，啤酒，各種洋酒，等等，無不俱備，有為早餐，午餐，晚餐，價目仍照舊章，若諸君請客定席，則價目更格外克己，請各界諸君駕臨一試，始知言之不謬也，可樂地咖啡店謹啓

籌欵賑災
逕啓者鄙人藏有戴醇士山水條山翁方綱對石菴直筆條山各一張現因籌戰區賑欵起見亟欲將該書畫減價出售以資捐助如有願購者請駕臨即墨路八和油坊與紀華堂君接洽或與時報館徐敏圃先生接洽可也 本人啓

遺失聲明
本船於本年十一月三十日由石島開放乳山中途遇匪財物被刦在膠海分關所領之往來掛號簿亦與財物俱失除向膠海分關聲明遺失請求補發外特此登報聲明作廢

膠海分關所發船牌七十九號 四合順謹啓

鳴謝惠東醫院張仲航執符兩大醫士
逕啓者內子突患肝厥甚頻危殆閤家咸謂不可救治爾經延請天津路惠東醫院 張仲航執符兩大醫士會診注射細心調護幸慶再生兩大醫士醫術精通經驗宏富而不辭勞瘁尤屬難能鄙感激之餘用特登報鳴謝 涂鳳岡謹啓

招租
本市肥城路五十四號（現民生醫院住址）樓房六間出租有欲租者請駕至本樓吉昌商行接洽可也

民生醫院遷移廣告
本院於民國二十二年一月二日遷至德縣路十二號（新新池東鄰）

本報增設平度分館啓事
啓者茲派王成久君為本報平度分館經理凡平度各界訂閱本報及惠登廣告者請逕與王君接洽可也

金城銀行
▲資本總額壹千萬元
▲實收資本七百萬元
▲公積一百六十萬元

業務要目

營業部 定期存款活期存款往來存款［illegible］
儲蓄部 ［illegible］
匯兌部 國內各地均有通匯［illegible］

總行 天津 英租界中街
分行 北平 上海 漢口 大連 哈爾濱 南京 鄭州 蘇州 武昌 石家莊
青行 天津路元壽里口
電話 經理室 五一八〇 營業室 二七一三八
有線電報掛號 中文七〇〇 無線電報掛號 英文Kin［illegible］

發記理髮館廣告
本館創設青島已歷廿餘年名譽卓著向蒙各界士女同聲贊許有口皆碑本館為謀顧主之安適及營業之發展不惜犧牲停業數月等候新屋翻造茲已落成內部裝修較前寬敞幽雅空氣鮮潔甚合衛生坐位安適設備尤為完全定于本月廿七日起開始營業並添聘上海專門技師技藝上乘一切化妝物品選擇齊全凡蒙 賜顧一經美容則轉老還幼轉媸為妍身心舒快飄然若仙為招待週到尚為本館之特色 各界士女如荷光顧定保非常滿意 方知言之不謬也

地址德縣路 本館主人謹啓

膠濟鐵路管理局廣告
逕啓者本路遵奉 鐵道部令飭將本路原有之辛莊站「在高密與蔡家莊之間」自二十二年一月一日起改名為康家莊站特此廣告週知

愛國獎券
特種獎券開獎結果
第一期特券業於本月二十五日在北平中山公園開獎茲將頭二三獎號碼開列於下餘獎號碼俟號單到時再行公佈

頭獎 19212
二獎 43814
三獎 00488

大減價 陳永興木鋪 ◁十週年紀念▷
破天荒的特別犧牲 物美價廉妙不可言

本號在青開設以來對於承做各種洋式家俱無不精美絕倫久為各界贊許茲為發展營業以破天荒價格應酬顧客起見以犧牲主義不顧血本定於本月一日至三十一日為止「三星期」本號所售各種洋式木器及各樣家俱一律均按三七扣出售機會難遇良機易失如蒙 各界紳商惠顧無任歡迎 遼縣路三號

財政部魯豫區統稅局佈告 第 號
為佈告事案奉 財政部稅務署令開查各出產薰菸區域每年均有菸葉商行及捲菸廠商並各通商口岸之於菸葉行號前往購買菸葉此種廠號之組織暨負責經理人姓名住址以及每年購買薰菸葉數量各情形均應調查明晰俾便稽考並附發各種登記表飭即調查具報等因自應遵辦除檢同原表令行各管理所遵查並分函各菸廠商號依式填報以憑登記外合行佈告週知仰各菸葉行號及兼營菸業各商一體遵照辦理其未由本局函發表式者亦應來局領表填報毋得因循自誤切切此佈

局長 潘耀榮
副局長 呂孝翼

中華民國二十一年十二月 日

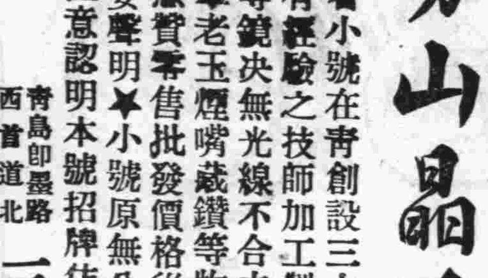

嶗山晶石眼鏡老店
敬啓者小號在青創設三十餘載專辦嶗山各種晶石久由平蘇聘請素有經驗之技師加工製造各式眼鏡力求改革養目近視老少中花等鏡決無光線不合之處並修理各種眼鏡以及中西金銀絲腿彙售雲翠老玉煙嘴藏鑽等物一概俱全貨真價實童叟無欺早受各界惠顧零售批發價格從廉倘蒙賜顧無任歡迎之至

★緊要聲明★小號原無分號並代理處屢有冒充小號名義者請各界注意認明本號招牌仿單庶不致誤

青島即墨路西首道北 三山誠眼鏡店謹白

（青）李村路 天津路（島）
神州大藥房總經理批發處

近代中西醫家讚賞之
真正育興賓
並非今日自行冒牌之育興賓
德國世昌洋行老牌

功用
耑治；由於腦力虛弱及神經衰頹 所治之一切病徵、例如；腎虧、夢遺、陽萎等疾；而於治療於補腦、壯神上尤為擅長、但對於人身之生理上而絕不起任何障礙或妨害等副作用、誠為近世病者之好救星也、

世昌洋行老牌各種良藥
華北總經理 魯麟洋行西藥部
青島蘭山路十八號 電話三三八五三 二七一三

律師宋士斌受任聯華火油公司常年法律顧問通告
本律師受任聯華火油公司常年法律顧問 嗣後有不法侵害該公司權益者本律師依法盡保障之責特此通告 事務所平原路九號

律師牟紹周受任青島東萊銀行常年法律顧問通告
茲受任東萊銀行常年法律顧問該行營業信譽及一切法益本律師依法保障之責特此通告

本律師事務所觀海二路二十五號 電話一〇八號

青島市銀行業同業公會會員銀行 青島東萊銀行開幕廣告
茲定於二十二年一月四日開幕恭請各界光臨指導

花柳病能弱種絕嗣

董書田

花柳一症 四萬萬餘 妻子受害 民病國瘠 身體憔悴 悔之晚矣 庸醫殺人 以求速愈 再若犯者 精蟲受戮
各國注意 花患柳者 不能生育 人民有害 困苦之極 我勸同胞 巧網漁利 雖然見效 可了不的 生活一世
惟我中國 十分之一 中華民國 國大關係 親戚離見 人人注意 慣用頂藥 無非緩期 傷損五官 斷絕兒女
以為兒戲 這種病症 二十年立 東亞病夫 朋友難提 患此病者 暗把人歎 不論良心 腐爛喉鼻 十有八九 染上此病 費錢小事 本醫見此 十有餘載 開設青島 花柳專科 祖有此病 楊梅疳瘡 藥到病除
問題重大 與別大異 國家所羞 辱罵甚矣 輕者不治 必要請醫 水銀輕粉 那管天理 骨節疼痛 陽萎不舉 誰把你替 性命關係 用心注意 今個本館 青島路真 不治別的 急速來醫 升天就地 不易再犯
從長計議 不但傷身 國民兄弟 原是盤症 重者難醫 應敗治法 分量重劑 由輕治重 轉動難移 若此光景 即得此病 仔細參詳 破下工夫 花柳新法 坐南朝北 [illegible] 特別良方 普救病難
我們同胞 且染妻室 民強國富 又壞名譽 遺害三世 實不為奇 用下此藥 害人無此 這種毒藥 娼嫖少去 莫投庸醫 令人可惜 參考太西 四年成立 特匿為記 審往加害 白濁淋病 卽把下去 熱心對於

國苦艱難 一概施治 貧民人等 不取文分 非是金錢 那等目的 普惠人民 注重名譽 減取藥資 吾心所欲 介紹同胞 來治病去

本醫對於花柳一科研究素有心得 治療手術 必乘不同 茲以最安全最妙方法 於最短時期調治斷根 永保不發 茲為撲滅梅毒起見 近由德國新到藥(老六〇六)第一千二百零六藥針 藥性和平 對於花柳中各種新老梅毒 一經注射 無不立見功效 同用之最為舒服 毫無痛苦 卽有深染梅毒 曾注射(六〇六)(九一四)數針不愈者 請速到本社就醫 本醫生驗血之後 施用藥劑 奏奇效 永不再犯 本醫素抱優待患者注意 速將注射費減價三星期 患花柳病者 特來注射 莫失大好會也

青島黃島路花柳醫社醫生董書田謹啓

青島强初醫院廣告

敬啓者敝院開幕以來對於醫療器械之設備病室之清潔看護之訓練無時不力求完善以謀患者之便利近復特置X光線人工太陽燈透熱電機及其他電療器具應有盡有更用新法戒除鴉片嗎啡等癮限期出院毫無痛苦 歡迎各機關工廠商號訂立長年合同減價收費茲將診療科目等項列後

▲治療科目▼ 外科內科皮膚花柳科眼科耳鼻咽喉科婦科產科小兒科

▲診療時間▼ 每日上午八時至十二時下午二時至六時星期日下午停診急症不在此限隨請隨到

▲收費簡章▼ 病室共分四等每日由二元五角至八元服藥飯食在內 出診市內五元市外酌加夜間加倍掛號費初診一元復診免收

院長 薛健　院址 湖北路二十八號
醫師 魏成志
藥劑師 牟介信　電話 三六六〇 五〇〇四號

壽康醫院廣告

敬啓者敝院病室清潔看護週到甚宜患者之療養擅治白喉瘰㾬猩紅熱等症特約產科專門女醫師担任收生並用新法戒除鴉片嗎啡等癮毫無痛苦無論住院與否均可限期除根治療科目時間及價目列後

（治療科目）外科 內科 皮膚花柳科 耳鼻咽喉科 眼科 產婦科 小兒科

（診療時間）每日上午八時至十二時 下午二時至六時 星期日及例假下午停診 急症不在此限 至診隨請隨到

（診療價目）住院門診及藥費取價均廉出診市內五元市外及夜間酌加掛號費免收

院長 丁介眉　院址 湖北路東首四十號
副院長 劉菊村
特約產科女醫師 王子靜　電話 五二三二號

青島中久醫院廣告

△治療科目▽ 內科小兒科外科產婦科皮膚花柳科眼科耳鼻咽喉科

△診病時間▽ 隨到隨診

（預防猩紅熱）

△新法戒煙▽ 鴉片海洛英等癮戒除迅速毫無痛苦

△專　科▽ 內科 兒科 產科 對於成人冬季流行 小兒發疹各症 尤為擅長

地址江蘇路北首新十二號　電話三八九四號

青島柏林醫院廣告

本院專聘素有經驗醫師，分科診治疑難各症，并備有各等病室，光線空氣，俱合衛生，其他優點不及備載

▲主治科目 外科 內科 皮膚花柳科 產婦科 小兒科 眼科 耳鼻咽喉科
各種注射療法 以及預防血清 預防注射 新法戒煙 無不俱備 電氣光線特別療治

▲本院為體恤貧乏起見每日施診二小時自上午八時至十時

▲診治時間 上午八時至十二時 下午二時至六時 出診 隨請隨到 急診 隨到隨診不分晝夜 午後（星期）停診

院長 張濟卿　副院長 劉信齋　醫師 孫德一　院址肥城路三十號　電話三三五九號

本院特請王緒貞女醫師專任產婦科 診療常川住院應診便利 并另備診察室以便婦女就診收生另有規例凡欲延請者 可先來院接洽一經預約隨請隨到

介紹良醫丁介眉先生

敬啓者醫界聞人丁介眉君曾充膠濟鐵路局各醫院醫官外科主任及院長等職學術湛深經驗宏富現因本市醫院雖已林立而內容整齊完備者尚不多覯爰集厚資獨力經營於本市湖北路四十號創立壽康醫院各項設備極為完美刻已於十一月十二日開幕鄙人等與丁君共事有年素深佩仰或起廢砭盲目擊折肱之效或志強氣弱身回着手之春用特介紹普律聞知倘各界人士有示疾抱病者請亟往治療幸勿失之交臂也

呂日生 莊贊丞 程曉如 狄石樵 趙次垣 陳界卿 朱寅松 欒聿修 王德甫 楊少卿 王子衡 吳軼千 李瑞亭 李葆初 王友鶴 羅彥評
郭亦爲 張襄丞 郭瀛仙 邵次明 張露田 劉樹庭 蓋右武 歐陽韻笙 崔文卿 周瑞岐 倪泉生 劉伯明 張斌青 田玉海 宋篤生 施景宜
蔡濟夫 張志超 李正甫 郭大中 汪笑農 許芹塘 胡榮庭 劉醒言 郭又深 呂子蔚 李蘭欣 李惠五 劉仲永 馮樾喬 閻綬衡
車建續 程幼之 章俠漁 于立青 陳紀雲 朱緯伯 羅鐵生 張紹宣 戴仲民 沈星璇 費潤泉 丁渭珍 顏叔玉 陸蔚霞 李慎修
馮強士 張冠軍 劉濟生 周樞青 隋卽五 唐蜀眉 王一清 趙君實 舒鳴皋 陸益三 杜季均 趙佩箴 曲式齋 劉漢民 李竹軒

介紹名醫丁介眉先生

丁君介眉 宿精西醫學理湛深 經驗宏富 前在強初醫院 懸壺濟世著手成春 活人無算鄙人等 知之有素茲 丁君創辦壽康醫院 於本市湖北路四十號備設內外 眼耳喉鼻花柳諸科 恐未週聞 用為登報介紹庶訪醫者得津也

高慶堂 丁敬臣
宋雨亭 張立堂 周志俊
趙瑞泉 殷桐聲
余幼庚 傅炳昭 紀經函

▲大仁堂◀

久淋白濁丸

此丸治淋神藥無論新久白濁下淋精糊濁口尿道刺痛小便頻數風毒邪熱便白淋血塞澀下注淋後偏墜虛淋老濁常年不斷凡淋病用過千方百藥治不好洗療注射不見效此丸只用一盒卽愈百發百中每盒二元

保好證明 無效一概退洋

消毒太王一掃丸

此丸効力非常之大 凡是男女染毒之病 發生軟硬下疳腫痛毒串骨筋痛老毒不清淤毒不淨皮膚瘡癬一切新舊毒症遍治不好打針無效卽服此丸其毒立從二便消出一掃清完永遠除根每盒二元另有詳章此藥北京各界馳名實有特別效驗

婦女破血丹

此藥專治婦女經閉不通數月不見腹中積病左條右塊血聚成癖肚大成形血蠱癆症鬼邪胎病胎死腹內不下一切雜疾膨病凡婦女血水不見之病千方百藥治不好此丹只用一付其病立下重者三付百病化為血水元氣不傷百試百驗每付三元

調經止帶丸

一盒保好無效退洋

婦女白帶久而最傷元氣月經因之不調百病因之而生面黃飢瘦飲食無味有時燒冷腰腿酸痛頭暈肚痛赤白帶下之症 一盒保好常服延年 每盒二元服法另有詳單每服四角

婦女常服永保平安 安胎種子坤中至寶

調經養血保眞丹

專治婦女經血不調月經前趕後錯經期腹疼血色不正病塊崩漏白帶下寒流白肚脹腰痠腿疼兩脅發脹胸膈滿悶嘔吐惡心食涼淤血成病左條右塊氣短神虛頭暈頭疼四肢酸軟咳嗽痰喘氣血兩虧午後發燒作冷面黃飢瘦不思飲食日輕夜重自汗盜汗身體素弱胎前產後失調作病或姑娘經閉乾血癆症服此丸立服立效一切新舊經血不調百病皆治藥到病除常服此丸調經養血滋陰補虛安胎種子最稱女界實丹服法另有詳單每付三角半打壹元六角一打三元外埠函購加郵二角

青島分銷處

德祥盛：膠州路六號
萬春堂：高密路六十九號
福海藥房：黃島路中間十六號
德豐永：博山路中間路西六十三號

外埠函購加郵二角信寄濟南大仁堂（南小緯六路北口）

北京 大仁堂大藥房

育興賓固本片

返老還童　扶陽聖藥　德製

此片乃採自植物提其精液復經消毒滅菌手續加以珍貴藥料配製成片故其效力可靠品質純淨功能滋陰健陽久已馳名歐西各國專治先後天虧損腎部失能精竭陽萎夢遺早洩老年精衰少年早婚房事無力舉而不堅見色卽洩一切隱憂暗病服此片後精力充足返老還童靈驗無比惟冒牌者多願者必須認明『德國怡克寧大藥廠育興賓固本片』以防假冒

▲每盒大洋二元▼

德國怡克寧 淋濁敵藥片

凡五淋白濁 急性慢性 新久淋濁 [illegible] 根本治療永不復發功效確切服藥一日痛止三日淋濁清 七日斷根 購者必須認明德國怡克寧淋濁敵藥片以杜假冒 每瓶現大洋一元五角

一星牌 頭痛牙疼頭痛藥

主治百般頭痛一切牙痛不論男女老幼以及婦女行經之頭痛牙痛等症有服後三分鐘止痛之特效百發百中 每袋洋三角

▲購者必須認明一星牌以防假冒▼

香港天壽堂 姑嫂丸

治婦女經期不調 血色不正或多或少或前或後遠近閉赤白帶白淫子宮寒冷一切暗病久年不育服之却病種子百發百中每盒一元

海狗鞭 健腎丸

治療男子腎虧陽痿房事不舉不固精冷遺精早洩之嗣腰膝酸軟一切腎虧服之健腎培元老少咸宜功効偉大每盒一元五角

一星牌 拔毛藥

男子兩腮鬍鬚女人腋毛髮低胸手毛等三分鐘化淨一百發百中每盒大洋一元

購者切記一星牌函購均加郵力二角函內付欵須用掛號信否前失落不負責函購信寄天津小站大東藥房

總發行 天津小站 大東藥行

經售處 青島金鄉路太和春 博山路六十三號德豐永 黃島路十六號福海藥房 濟南商埠二大馬路小緯六路大仁堂藥房

百揆忌烟露

此藥不吐不瀉不寒不燥凡春秋冬四季服之均甚相宜準能頂癮準無痛苦準能忌好無論白面癮阿片癮嗎啡癮巴比那兒癮保管特別有效決無不能離藥之患也每瓶二元

健腦養神 腦益新

專治神經衰弱 例如失眠健忘 精神恍惚遇事 心跳肋間痛疼 腦暈驚悸四肢麻痺癱瘓呆頭痛頭瘋等症服之管保有效每瓶二元

百揆家庭胃散

統治飯後膨悶脹飽胸腹痛疼飲食不進惡心嘔吐小兒每食腹內積塊大便不順胸腹膈絕等或每當宴會多飲多食胸腹不安服此藥一匙五分鐘立見功效 每盒洋五角

疙疸素

專治男女面上一切疙疸及酒刺等 為治疙疸之特效藥每瓶四角

外埠函購加郵力二角 信寄天津小站大東西藥公司

總發行 天津小站大東[illegible]公司

青島代理 福海大藥房 [illegible]六號 太和春 金鄉路 博山路

萬國儲蓄會

特獎誌喜

本年十二月十五號開標結果

青島分會儲戶又得中第一特獎五萬元

第一特獎 第四〇八七〇號青島儲戶獨得洋五萬元

第二特獎 第一〇三〇二六號北平儲戶得洋七千九百八十九元

（末獎）（壹字）青島分會儲戶得頭獎儲戶號碼列下

第三四三八〇號 第四二九八八號 第五八二三五號

第七〇五二四號 第七五六五九號 第九〇四二九號

每個得洋二千元

查第四〇八七〇號全會儲戶積玉堂住濟南陶富村義和東內自一九二四年一月份入會每月付欵十二元算至本年十二月份共計付欵九年正此九年中共中末獎廿次計得洋二百四十元而本月十五號開標又得中第一特獎洋五萬元此戶入會九年除領還會本外共得獎五萬另二百四十元此會所得獎洋及領還會本洋已於本月十七號由濟南分會轉付矣

報上所載號碼如有錯誤當以本會正式號單為憑欲看詳細號單請來本會查閱為荷

詳章函索卽寄

山東總分會 青島萬國儲蓄會館陶路二號 啓

五年計劃

每月存洋十三元三角九分 或一次存洋陸百四十三元九角三分 滿五年得本利洋一千元正

中國實業銀行儲蓄部

青島中山路 電話二九〇八

壹字牌香烟好 買兩色洋壹角

烟絲又黃嫩 烟味香且醇

各售烟處均有代售

上海利興烟公司出品

◀青島總經理▶

海昌烟行

泰安路一號電話二八八九

德國 DKW 機器脚踏車 DKW

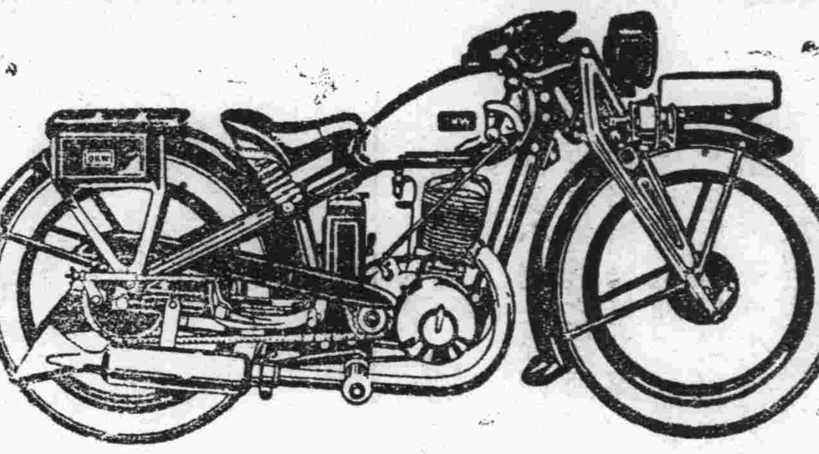

新的DKW機器脚踏車到了

—二百號華麗式四匹浮馬力—

帶球式喇叭者售洋八百元

帶電器喇叭者售洋八百五十元

訂有分期付款法承詢卽答

說明樣本函索卽寄

冠縣路六十四號

總經理 美最時洋行汽車部 啓

電話二八三八號

中山路

昇昌

自十二月一日起

冬季大減價

綢緞絨綫布疋八扣　雜貨九扣

定做	價目
純毛花呢華絲葛裏女大衣	每件價目：二十一元　二十三元　二十四元　二十五元　二十六元　二十七元　三十元　三十二元　三十五元
純厚毛呢青洋緞裏西裝大衣	每件價目：二十元　二十一元　二十四元　二十六元　二十九元　駝絨裏加洋三元八角
純厚毛呢異駝絨裏中式大衣	每件價目：二十六元　二十七元　三十元　三十四元　三十七元　四十三元
洋服料　純毛花呢	每三碼價目：七元八角　十一元　十二元六角　十五元　十七元　十七元四角　十八元　二十二元五角
洋服料　青毛呢制服料	每三碼價目：十元〇二角　十四元四角

照碼再打八扣

冬令大補品

青島總代理處　漢美大藥房

漢成大藥房　新民大藥房　大中華藥房　華北大藥房　神州大藥房　共和大藥房　惠東大藥房

各埠各西藥房均有代售

注意（一）購者須認明『安字』（二）『商標』方是真貨

白松聖藥　止咳漿

胃腸病藥

胃強靈

惠東藥房　醫院

天津路二十四號　電話三九九四號

治療科目：外科　內科　眼科　皮膚科　花柳科　產婦科　小兒科　耳鼻喉科　畸形科

診治時間：門診隨到隨診　出診五元　出診隨請隨到　夜深加倍

淋濁除根

伊爾民

淋濁丸

安暈渡船聖藥　甯

律師宋士斌遷移啓事

本律師承辦民刑訴訟事務，非訟事件，并證明契約，代理其他法律行爲，辦事敏捷，收費低廉，當事人如係貧民合於訴訟救助條件者，并可免收公費，代爲求法律之保障，現由肥城路遷於平原路五號，委託諸君均請至新事務所接洽爲荷

事務所平原路五號

南英商水火保險公司資本英金二百萬磅爲英國最著名之保險公司歐亞各大埠均有分設取價低廉賠欵迅速故營業蒸蒸日上青島歸本行獨家經理凡欲投保水火險者請來接洽無任歡迎

青島總經理　亨利洋行啓　館陶路廿號　電話三〇〇六號

小小事物常能毀減人們之美觀

孟子云西子蒙不潔人皆掩鼻而過可見人苟不潔雖絕世美人亦失其美但女人之美得之難而失之易即如面疹瘡癤鈍眼愁容均生影響所以女人皆應服用清導丸以保內臟潔淨而免美觀之被毀也　清導丸保內臟玲瓏潔淨康強故能除面疹粉刺紅癢等患使口氣芬芳笑臉明眸常覺康壯如是雖中資亦具天然美上資則錦上添花而更美矣　須知近代人們對於黛玉式之美已不感興趣所羨者康健美耳欲得康健美且用清導丸　各藥房均有出售或向上海江西路四五一號韋廉士醫生藥局購備每瓶七角六瓶三元五角郵費不取

教育界

本欄歡迎投稿

教育圖示法漫談［續］

張獻九

四　圖示法的標題

圖示法的標題末了的一個字要用「圖」字，上面已經提過，此地暫付缺如。現在再依與此次行政圖示有關係的，提出二點，討論如下：

（甲）圖的標題須寫在圖的下端　圖示法和表列法標題的位置，恰好站在相反的地位，因為表的列法，自上向下排列，以上部為起點，故標題須置在表的頂端，以便於閱看，圖的繪法係由下向上繪去，以下部為起點，故標題應在圖的下端，閱者才感方便。

此次行政圖示的標題，除一二校外，大多數的，都是寫在圖的上端。此外尚有幾個圖形，有的將標題列在圖的左邊或右邊，有的將標題的一部分寫在圖的上端，另外一部分又列在圖的下面，似此毫無固定的辦法，未免和上述標題的原則相抵觸，不過關於第一點的錯誤，在我們貴國裏是很普遍的，試檢閱教育部和山東教育廳的各種圖示，就可窺見一斑了，除此而外，舊的統計學上也有這樣的弊病，

（乙）圖的標題宜詳明　圖的標題原為使閱者，不必先參看圖形，即可了解圖中所代表的事實，若圖示的標題不能將圖中最重要的各點表示出來，致使閱者疑竇，或生那麼標題的本旨豈不要付諸東流嗎！所以為清醒閱者耳目起見，對於標題必以詳明為要，但是怎樣才能算是詳明呢？我想要達到這個目的，需要注意三個問題：（一）空間：（二）時間：（三）內容，茲分別說明於下：

「未完」

中央組織委員會提議 改革高等教育案全文（續）

六．各省市及私立學院，應以設立農，工，商，醫，理各學院為限，

七，各省市政府，國體及私立，均不得設立文法學院，已設立者，應即歸併各國立大學或令其停辦，對於公私立文法專科學校之處置辦法，與文法學院同，

八，各公立大學，獨立學院之文學哲學及社會科學各科目，應將本國教材另設專科，（如中國文學史，文化史，哲學史，政治史，經濟史，法制史，財政史，貨幣史等）或儘量編入相關各科內教授，

九，各公私立大學獨立學院，應由教育部每年舉行畢業會考一次或二次，

十，教育部應詳細訂定大學獨立學院，訓育原則與辦法，以養成學生善良品行與嚴整風紀，

十一，依據上列各項辦法，改訂現行大學組織法及其他關於高等教育之一切法規，

武俠小說 風塵雙俠傳（二〇）

蓬萊王夢漁著

第二回　風露濟殘更宵來刺客　滄桑談舊事座滿嘉賓

慘然說道，此吾友邵鳳鳴之物，名曰盤龍，其軟如綿，其利如風，共有雌雄兩把，此乃雌劍，雄劍昔在蔣誠森手中，現下不知還在否，＊前在招遠路上，殺那盜首，即是此劍之功　說畢又淒然長嘆一聲道，俺十餘年來，萬緣俱盡，惟有此劍，迄不忍捨，回想當年吾友絕命贈劍之時，歷在而今，猶覺心痛難耐也，述先一邊悲嘆，一邊將劍遞與樹元等，互相傳觀，果然明閃閃，冷森森，加上映着那天中皓月光芒，恍如一泓清水，照得人寒澈心肺，不禁一齊交口稱贊道，好寶劍，好寶劍，錯非你老人家如此德能，別人實不配來用，樹元又接口說道，今夜月色大佳，你老人家明日西去，不知何日始能再來，趁此寶劍當前，又有美酒佐興，何不一露身手，作個臨別紀念，衆人聞說，同然齊應道，妙極，妙極，你老人家這番無論如何，總得賜允，不可再令我們失望，述先聽罷，還未答言，忽見一個少年，起身笑說道，人生難得這般盛會，況又有明蟾美酒，點綴風光，安可平白輕輕度過，你老人家如嫌一人孤寂，俺不揣冒昧，甚願相陪下場，藉領教益，衆人一聽，不由十分喜悅，正是，酒助談鋒，座上方聞豪語罷，月移花影，階前又見劍光明，欲知後事如何，且看下回分解。

衛生欄

我國之學校衛生（續）

朱季青

（二）學校衛生之價值

（丙）推行公共衛生之捷徑　學校且足為推行公共衛生之中樞，學校衛生為公共衛生中之一部份，而公共衛生中之大部份工作，亦均包括於學校衛生範圍中，唯因其工作之對象不同，其目標亦稍有異耳，如吾人以學校為推行公共衛生之中樞，則學校之外為家庭，集多數家庭而成社會，吾人實施完備之學校衛生於各校，則學校全體人員，直接可受此項設施，而學校人員之家屬，亦可間接從學校護士或學生，享受此項設施之利益，再由各家屬之互相介紹，則公共衛生之設備，即可實施於社會矣。（見表圖）

（圖一）

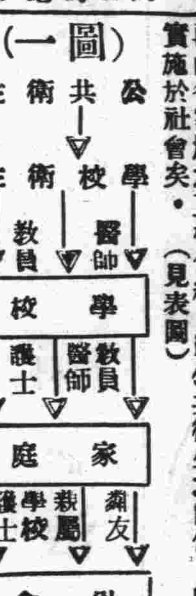

（圖二）

（圖一）表示公共衛生之設備，由學校衛生經轉達者而推行至社會。（圖二）表示學校為中樞之公共衛生設施，由學校而至家庭及社會。

［丁］協助學術及民衆智識之增進　我國學生，因體格缺點或疾病，而使其天才不能盡量發展者，頗不乏人，如我國多數天才兒童，均因此而埋沒終身，則國民之學術供獻必微，民衆之智識自低矣，苟能早期發覺體格缺點或疾病，行相當之矯治，或設法防止體格缺點之釀成疾病，病之發現，則使一般學生，均能盡量之發展其天才，學術研究其學識，則我國民平均之智識，自能提高，學術之供獻，亦必不至長落人後，而不自覺。

（戊）改良我國民族生活上之惡習　我國民衆生活之不良習慣，因其相傳甚久，而成普遍現象，已無形中成為我中華民族之特性，苟長此以往，不謀剷除，則根據「適者生存弱肉強食」之生物進化原則，我民族之前途頗不容樂觀也，不特為列邦竊笑鄙視耳已，但欲鏟除此根深蒂固之惡習慣，非根本從訓練兒童以善良之衛生習慣着手不可，訓練兒童衛生習慣，為小學學校衛生之主要事項，倘能推行學校衛生，則入學之兒童均受有相當衛生習慣之訓練，如此，則社會上有生活之惡習者，逐漸淘汰，而有學生習慣之兒童，日見增多，布新除舊，善長惡消，百年後燦爛之中華民族蔚為大觀矣

四大主義

打倒欺人誤病的劣藥
掃除害人健康的咳嗽
滌盡傷肺成痨的頑痰
養成健全無病的體格

神良氏渤龍丸

出世以來，一切不良的痰咳藥劑，自必天演消滅，蓋渤龍丸經研究多年而出世，是世界醫藥學者神良氏，多年心得獨出之藥，為醫藥之結精品，得止咳除痰必驗的好結果，方纔公開發行於世，佔醫藥界重要地位，銷行之盛，

▲每瓶大洋一元二角▼

青島天津路總店李村路支店 神州大藥房經理
濟南經理緯五路神州大藥房

婦女良藥

麟鳳調經丸

服此藥調經活血不足為奇，奇在能固本暖宮一索得男，婦人無不育之理，不育病也，病多起於月經，月經不調，則難受孕，平時氣血不和，必致經候失常，諸恙漸生，續嗣遂斷，凡經水不調，前後無常，或崩血過多，或傷於七情，瘀積，或感受風寒，致損營衛，或體虛情志，盜汗不止，或血枯面黃肌瘦，或百帶淋濁，胸腹悵悶，或血虧五臟虛損子宮寒冷，等症，皆由體虛血虧所致，得子亦難

麟鳳調經丸

能調和婦人衝任之血，平定肝鬱之氣，去瘀生新，開鬱解悶，暖宮止帶，固本調元，婦人望子，苟連服一料，必能一索即妊，素未生育之婦，及晚年經斷血枯者，服亦有育子之望，實婦科百病第一聖藥，調經種子無二仙方也，每盒大洋一元二角　每料四盒大洋四元四角

金斗神聖堂虔製
青島天津路神州大藥房經售

（遺）精

遺精之稱類，大別有二，其一因心腎不交，慾火妄動，有夢即遺，是曰滑精，但遺精而不治，久則能轉成滑精之症，終則變為「精薄」「精寒」甚則轉為「精枯」等症，病既更進一重，則治理更難，子息遂亦因之絕望，可不懼哉，神聖固精丸專治遺精滑精精薄精寒精枯等症，既能固腎關而補精血，又能安心神，以清邪火，兼理小腸膀胱之溼熱，恢復生殖機能，此緣藥性和平，不攻不伐，決非市售普通諸藥毫無補益者所可比擬也，

每瓶大洋一元二角

金斗神聖堂虔製
青島總經理神州大藥房 天津路總店李村路支店
濟南經售處緯五路神州大藥房

福祿壽大戲院

雷電華公司奇妙無上珍貴影片
一對聰明大傻瓜
—韋爾賴—胡爾賽—
合演滑稽荒唐戰事聲白笑片

HALF SHOT AT SUNRISE

兩個荒唐兵

寸寸節節笑聲不絕
前前後後無幕不妙

笑話如長江流水滾滾而來
荒唐得無以復加翻天覆地

一個帶走了團長的姨太太！一個騙走了團長的二小姐！

一月一日特別貢獻
火山情血
聯華巨著　全國贊美

山東大戲院

莊嚴奇偉　金碧輝煌　雄視全魯　青島第一

時間：二點至十一點循環開映（今天日夜開映）
價目：樓下四角　樓上六角　一元

◀驚魂奪魄稀世聲白武俠愛情鉅片▶

鎗聲烟影

峻嶺劇戰　萬馬奔騰　屍積遍谷　目擊心驚　山崩石裂　宇毀巖摧　羣賊活葬　魄散魂飛　槍聲砰砰　彈雨硝烟　風害變色　日月無光　危崖絕壁　萬丈深淵　骨碎身粉　胆裂肝摧

驚人消息！本院敦聘　空前貢獻！

上海著名閨秀戲劇名票劉鶯鶯暨南劇社全體男女明星卅餘人

元旦登台表演

全部啼笑因緣

全部六集三天演完

（金桑）（大鼓）（二簧）（京腔）（極盡）（緊張）（非常）（熱鬧）

全部電影化對白歌唱話劇

比銀幕上深刻　有意—　悲憤交集—能使你　痛哭流涕
笑破肚皮　滑稽突梯—保管你　明瞭—　比文字上澈透

介紹狂瀾小說

——記者——

「狂瀾」小說,將於民國二二一一(二十二年一月一日)在本報登載。閱者在未讀之前,當然對於該小說發生極感趣味之希望,因之對該書的作者,亦欲一悉其身世,以便用何種特殊目光,來讀此書。其實作者並非小說專家,乃是浮沉於民國二十年來政軍兩界中,潦倒東西,飄遍全國,親身閱歷此政局之變遷,社會之遞演,刺於目,棘於心,欲縱任之而不忍,欲改善之而無從,不得已借筆墨之靈,作禹鼎溫犀「描而寫之」使其醜態畢露,不能自掩。又希望有大力者出,不惜犧牲,挽此狂瀾,俾民國終能得到有所歸宿,無奈現在的環境如此惡劣,因之悲憤之心,愈難自遏,則更振紙揮毫,加意描寫,由此說來,作者乃是今日的一個傷心人也。著者之身世,既是如此。其所作的「狂瀾」一書,大約不能越此範圍,今日國內同胞,與作者抱同情的,亦當不少,特誌數言,用當介紹,茲先刊載引子,俾閱者得悉內容之如何。至正文則新年在邇,請讀者備就時間,與之相晤可也。

狂瀾

超湘著

引子

在中國除括帖以外,詩歌小說等文學作品,自古被人視爲「彫虫小技」。尤其是小說,更被岸然道貌的君子,斥爲旁門邪道,不能入於大雅之林。其最大的用處,也不過叫少爺小姐們,作茶餘酒後的消遣品,與社會大衆是無關的。更不能人視爲有關「世道人心」。所以那時候的作品,無非是公子落難,小姐多情,殿試狀元,衣錦還鄉等類的東西。其實文學小說的作用,不僅在玩賞,實爲推動社會進化的原動力,可以表現一切政治,軍事,經濟,教育,道德,風俗,倫理,國家等制度的缺陷與黑暗,暴露人類生活之枯燥,野蠻,呆板,慘酷,貪婪;及其他種種不合理與無同情。能將合理的,博愛的,進化的,仁恕的,大同的思想及制度;無形中灌輸在大衆腦筋裏。由此出發,以企求人類相互間的欺詐,剝削,慘殺,嫉忌之消滅,以建築眞正和平幸福公道的人類社會。

現在的人類,確實是還在矇昧待啓的時代,所以思想的改造,爲今日當務之急。改造思想,雖然有各種不同的方法,但用文學爲前進的先鋒,向廣大的民衆啓發;是可收事半功倍之效的,所以「大衆文藝」的呼聲,不但響遍了中國,而且唱遍了世界。

此處請恕我不用新貴族所賞識的歐化文法,去寫以新貴族生活爲背景的浪漫史。更恕我不寫香艶鴛鴦史,武俠劍仙史,宮闈史,偵探史,鬼神傳等等;因爲這些都是與現實人生隔絕的。都是封建社會或資本主義社會的擁護者。那祇能麻醉大衆,愚昧大衆,滿足低級趣味,及好奇心理,尤其是阻礙民族及社會的前進,抑使大衆的思想及理解力永久在水平綫以下。甚至由文學的領域,將惡影響傳播到一般的藝術,而處於社會教育重要地位的電影,也不斷的根據惡化小說,攝製出許多火燒紅蓮寺和啼笑因緣等反進步的影片來。使一般民衆,雖然處在日本飛機大炮唐克車等科學殺人的時代,國難嚴重的期間,仍然是在飛劍取頭與卿卿我我的想像中,唉!這是多末可憐可痛的事呀!

中國多數的民衆不覺醒,多數的民衆不相當的認識時代,認識社會,認識自身;則中國便永不能得救,中國不缺乏凱瑪爾,甘地,柴魯爾,或列甯墨索里尼;而缺乏的是啓發民智的文化運動家。祇要文化運動收到效果,民衆已經成爲「現代的」人羣,則中國自然會有救國的凱末爾誕降。不然即便誕生下凱末爾,也就會變成張宗昌,變成了流氓皇帝。請大家一致奮起啊,用文學的利器,來完成覺醒大衆的工作。

本書的目的:是直把過去十年的時代與義意,用一部份的事態人物,來表現他的變化與前進。並分析在這一個時代,受到空間上怎樣的影響,以組成這幅有經有緯的中國轉變大圖畫。這個志願,或者要因爲我的才力不及而失敗,但這也不能顧及了。惟有希望大家不客氣的來指正我的謬誤。

將軍淚(續)

少屏

蘇 最好你們星夜登場,他那裏正是熱火沸湯,到該處勸他們一瞥一勝,也不負你們愛國之光!

軍 那末拜別主帥。

將軍和軍士忍淚別,由第一路軍官率兵士走後台發出從軍歌之聲,暫時沉靜忽而又喊勤務兵。

勤務兵……

蘇 你去將第二路的軍隊調到,我和他們辭別一遭。

軍官乙率領兵士同前(第一路)上

蘇 (同前)我們的別期已到,在這窮途苦道,並非是荒郊難熬!只因爲缺乏糧草,

軍官與兵士齊聲,願跟隨主帥

蘇 你們不應當太重感情,你們是民族的英雄,你們的年紀正好!你們須用血肉去對槍刀。

軍 那末我們到何處去?

蘇 我將把你們發送嫩江,那裏有一位抗日的賢王——馬占山你們須聽他的勸調,他是位抗日的英豪,

軍 同前(第一路)下

將軍喊勤務兵

勤務兵……

蘇 你把第三路的軍隊調到,我也和他們辭別一遭,

勤務兵下,軍官丙率一組殘疾之兵士,向長官敬禮後,即蹲於地下,其中傷兵不時發出微痛之呻吟。

蘇 我把你們寄居沙漠,我要向那遼天奔波,並非情願和你們離了!只因爲我們的窮途已到。

軍 (現悲狀)這裏太慘苦了!

蘇 你們不必因此而悲傷!這裏正是英雄的戰塲,我們的馬超由此入了西羌。須知呀!須知呀!我們的蘇武也曾在這裏牧羊。還有呀!我們的李陵在這裏殺過番邦,更有呀!我們的楊繼業在這裏命染黃粱。

軍 那末我們在這裏吃什麼呢?

蘇 (含淚)你們餓了就在這沙漠中盤旋,尋些草實和野獸來餐。你們不要想那山珍海藻,那不能充你們的饑飽。

軍 那末我們渴了呢?

蘇 你們渴了就在沙漠中流覽,看一看何處可有湧泉,你們不要想那玉液金漿,那不是你們的供養。

軍 那末主帥到何處去呢?

蘇 提起這不由我淚雨滂沱,我先要經過那赤色的莫斯科,我並不是要學那申包胥哭泣秦朝!我將把他們假仁義的招牌打倒!

軍 經過那裏到什麼地方去呢?

蘇 我由這裏走入歐方,那裏有殺人的屠塲,給裏有一個國聯代表。我將把他們的假條交撕了!

軍 你還做些什麼呢?

蘇 那裏有我們的同胞,他們是民族代表,我要向他們慰勞,爲的是否戰英豪?

軍 你還若什麼人呢?

蘇 那裏還有我們的一位英寶—翁旅長,他們是滬江抗日的一員,爲着使命來到歐方,我將和他有機密事情接商。

軍 還看什麼人不看?

蘇 我不看那金髮碧眼,我不看那隆鼻白顏,就此走歸故國,再看那舊日河山。

軍 到國內做什麼呢?

蘇 我不是爲的快樂與消遙,我要慰勞那上海抗日的英豪:我將和他們聯合,重到這沙漠的故集。

軍 還到什麼地方去呢?

蘇 我要攬勸那揚子江潮,激起了浪花騰高,並非想投江自豪,想喚起睡夢中的同胞,

軍 還到什麼地方去?

蘇 我還要到黃河之邊,到那裏攪動了河水汜濫,並非想投鞭自驕,想增多抗日英豪,

軍 那末主帥可以去了!

蘇 我雖說就要登程。但我忘不了在北國的你們,你們正在饑寒交綫,你們是愛國的同胞!

軍 (連呼)莫忘了我們:

蘇 別了!別了!我的戰士們:

軍 別了!別了!我的將軍!

蘇將軍與參謀秘書及軍士等告別,勤務兵提手箱尾其後,踽踽走出,軍士與悲泣聲中唱蘇武牧羊歌。

【完】(幕)

商情

十二月廿九各貨行市錄左

▲土產

午前期市

正月生米	九二五
貳月生米	九三五
叁月生米	九六五
正月生油	一九六
貳月生油	一九九

市後

貳月生米	九三五
叁月生米	九六五

▲現貨市

廣幫辦博山生油	九四
西洋辦乳山生米	九四
東洋辦石島生米	九五五

午後期市

正月生米	九二五
貳月生米	九三五
叁月生米	九六七五
正月生油	一九六
貳月生油	一九九

▲山貨市 現市

廣幫辦汶口生油	一八九
兗州芝蔴	九六
徐州海州小黑豆	四元
膠州黃豆	五三
青州楂片	一四
濟南大紅棗	五七

▲麵粉市

火磨粉	二九五
雙蚨粉	二九五

益成永行單

▲棉紗

20銀月	二一三・
20寶船	二一三・
20五星	二一三・
20宮女	二一二・
16銀月	二〇二・五
16五星	二〇二・
16寶船	一九八・
16金貨	二〇二・
32花蝶	二五三・
32銀月	二五五・
32寶船	二五四・五
42水月	二八五・
42立馬	二八四・

同泰昌行單

▲本市行情

五天申票	10三三四
電匯申	七一四五
銅元	三三〇
上海票	九九七五
山東票	九九七五
大連票	一〇二〇
平津票	九九七〇
烟台票	九九二〇
威海票	九九〇〇
香港票	一〇七〇
雜洋	九九〇〇
立人洋	一〇二〇
20小洋	七九〇
新加坡	一九〇
俄金鎊	二四〇
美金鎊	四九〇
美金票	四九七
美銀洋	四六〇
英金票	一六二
英金鎊	二二八
日金鎊	二二八
非律濱	二四四

▲本市金票期市

十五號期

午前	九三七〇
午後	休市

義聚合錢莊行市單

(上海)華壹氏大藥房

分行駐青島中山路長春堂內樓上

歡迎代理簡章函索即寄

◎經售處◎ 菜市路 廣東藥房 威海路 泰和堂 四方村 子偉藥房 鄒平路 天寶通 四方路 普濟藥房 雲南路 衛生堂 青島總經理 長春堂藥號

面友

有面爲證

凡是「面友」之女子。顏色之白嫩光澤。一望而知。是「面友」非普通膏霜可比。原料製法大不相同。搽後不再敷粉。立刻白淨無比。常用可免雀斑縐紋油光。皮色終年如少女。各洋雜貨店大藥房均有出售 分大瓶小瓶二種

注意 「面友」瓶樣今已改變惟各商店新老瓶樣皆有出售購者必須認明「面友」二字方是眞貨 上海北京路九六號百昌行啟

青島總經理神州大藥房

德國空前名貴出品

猩星商標

梅濁尅星

五淋白濁 六小時奏效

發明=德國愛廸耶博士 四十年心血結晶
成分=殺菌滅淋最高峯 BALS.COPAIV製劑
主治=急慢性五淋白濁 淋毒性尿道炎症
特效=治一切手術注射不克奏效的重症
保證=全球名醫三萬人 熱烈地處方採用
榮譽=醫藥界奉爲圭臬 六〇六異曲同工

柯爾登洋行獨家經理 上海白克路

贈券 茲奉上郵票十分請寄下梅濁尅星樣品一份及淋病療養新書一冊此致上海白克路柯爾登洋行 姓名 住址 蓋章 54

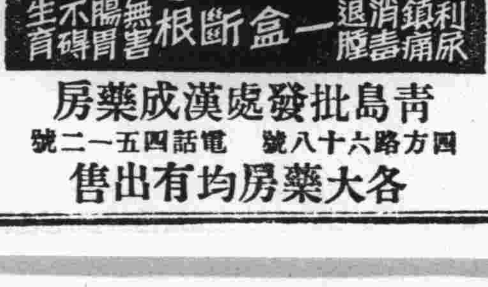

利尿 鎮痛 消毒 退腫 一盒斷根 無害腸胃 不礙生育

青島批發處漢成藥房 四方路六十八號 電話四五一二號

各大藥房均有出售

氣喘救星

科發氣喘煙捲

平哮止喘化痰順氣有百發百中之妙

各埠各大藥房均售

上海科發大藥房監製

欲使男女身體強健者容顏美麗
請喝本舍自製之牛奶山羊奶
▲滋養豐富▼　▲氣味醇厚▼
▲清潔衛生▼　▲價廉物美▼
冬季大減價
（一日兩次發送不誤）電話三三〇〇四號三六
青島牛奶舍
本店　堂邑路十四號正金銀行前
同支店　遼寧路百廿六號日本大廟前
同牛奶場　市外太平鎮北頭

美國信義會醫院

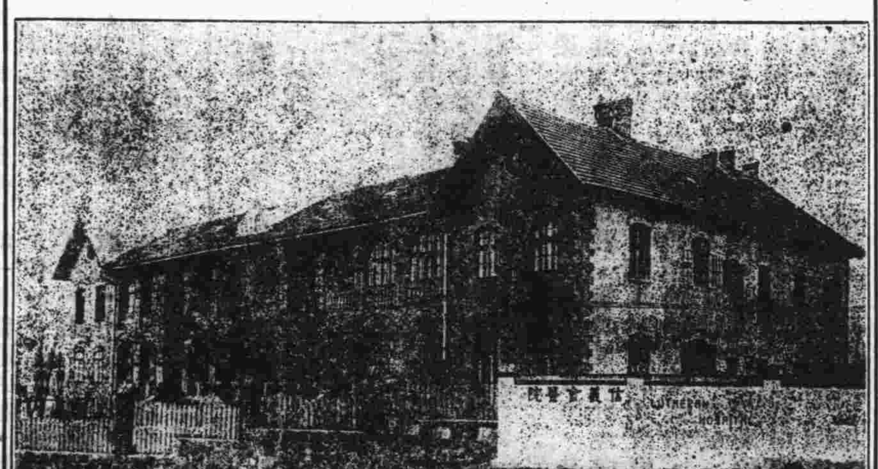

地址　城陽路一號　電話三二八〇號
診病時間　下午二點至三點　半初診收掛號費一角復診收大銅元五枚除注射外概不收費
住院　病室清潔看護週到普通病室每日院費五角醫藥飯衣服床鋪等費在內特別病室每日三元
手術　病者若須施手術時有手術費自二元至一十元
產科　無論晝夜遂時可入院收生費五元
分院　台東鎮清和路六十號診病時間下午四至五點西大森雲南路一百十二號診病時間上午十至十二點

註冊商標

同胞們！你們要解決金貴銀賤的問題！第一要決心採買國貨油墨。駱駝牌油墨爲國貨油墨中的大王？因其出品精良，價又低廉；愛國的同胞們，請注意罷。
上海國貨油墨公司出品
山東省總代理　遵古商行　青島天津路新十一號　電話二〇〇六號
烟台分行　二馬路河西崖
青島特約分銷　華昌大南紙印刷局　河北路八號　電話四四二八
濟南分銷　三合紙行　院西都司門口　電話一九零九

新盛泰皮鞋廠
特製新式
彈簧皮鞋

中山路　電話二九八八

○價廉味美○
中國山東烟公司出品
泰山牌香煙
老虎牌香煙
地址：大港一路
電話：三三三一

鈴木齒科醫院
X光線齒科外科
青島觀海一路二十號　電話二〇四三番

大連汽船出帆
▲大連丸　十一月三日午後一時入後五時出
大天丸　十二月三十日午後一時入後五時出
奉天丸　十二月五日後一時入五時出
長春丸　行
▲上海丸　十二月四日前八時入正午出
奉天丸　十二月三十日前八時入正午出
大連丸　十二月二十九日前八時入後五時出
天津丸　十一月三十一日八時入正午出
長春丸　行
▲芝罘丸　十一月四日前八時入正午出
天津丸　行
▲芝罘大連丸　十二月卅一日前八時入三十日前十時出
▲濟通丸　基隆高雄線
大連長崎丸　十二月廿八大連出帆（長崎不寄港）
山東丸　十一月八日大連出帆
山西丸　支店長
電話　二一七二七號　輸出　輸入夜間
二五六三號　船客
二一三三六號

大連阿波汽船出帆廣告
大連　芝罘　威海
第十六號　◎共同九　十二月二十九日午前入　十二月三十日正午出
第廿一號　◎共同九　十二月二十八日午前入　十二月二十九日正午出
代理客票　阿波共同會社　樂陵路二十二號　電話二二五四二　二四四三

禮和洋行
吳淞路十三號
電話三四〇七

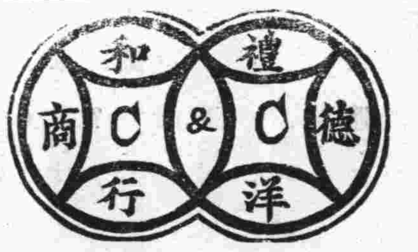

德國格貝拉麥廠製造電力摩託機
本行新由德國運到最新式電力摩託機多種自四匹牛馬力至十五匹馬力均有現貨用電極省週轉靈快最合工廠家之用價格從廉如蒙惠顧無任歡迎

屈臣氏
化痰止嗽藥水
本號不惜工本特用上等藥料製成此藥水此藥之性溫而不燥潤而不寒專治內傷痰火喘嗽中痰傷風咳嗽喉痛胸痛氣促氣逆肺癆肺炎及一切肺部胸膈諸症皆能奏效無論男女俱能服用無不立見功效
中山路南頭十號
華振氏藥房啓
電話四零三四號

欲買高等壽板者注意
本廠新到四川雲貴閩浙等省運到高等壽板材料　如蒙賜顧　無不特別減價出售　茲將各貨名目開列於後
江浙香樟四獨套棺　雲貴香楠四獨壽板
四川四獨香杉花板　四川樫木四獨壽板
韓閩樫木四獨壽板　江浙香樟四獨壽板
山東柏木四獨壽板　山東楸木四獨壽板
川廣樫木八仙十頭壽板　韓閩樫木八仙十頭壽板十二頭
山東柏木八仙十頭壽板　紅白松各種壽材
本廠兼做新式木器樟木箱子包做油漆彩畫粉刷房屋各種做成漆好的棺材價值格外便宜
青島恩縣路卅八號　舜成木廠東記謹白

康樂女醫院廣告
本院專治（內科　外科　婦科　產科小兒科　眼科　耳鼻咽喉科　皮膚花柳科　注射各種藥針）
診症時間（每日下午二時至六時　星期上午九時至十二時下午停診　急症及接生隨請隨到）
本院備有上等養病房數間最適生產及養病之用住院者請惠臨敝院接洽爲荷
地址中山路一七一號
電話日三三四二夜間四一四七號
院長女醫學士高欣榮謹白

青島館陶路
山東總經理德商大成洋行啓
電話二一六七號

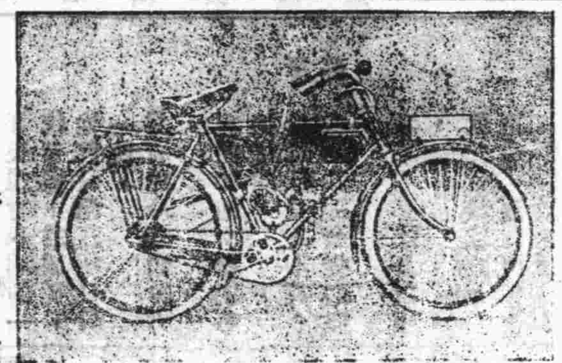

本行新到雙輪脚踏汽車既能用汽飛馳亦可以足踏轉一當二用便利非常此機係鷹牌大飛輪製造廠所發明其優點如何徵之鷹牌飛輪之完美無缺可想而知茲爲創銷起見定價低廉諸君一試方知言之非虛也

榮青工務所
正及其時
君有空地擬建房屋乎？現時製圖，明春開工，則夏季出租，正及其時。本工務所有建築師，有工程師，爲君設計，能於堅固，美觀，適用，經濟各方面，充分注意，使君滿意，如承委託，竭誠歡迎。
湖北路三十三號

花園飯店
本飯店新修房間特別清潔對於宴客非常週到并新按無線電收音機自晚六時起收各地音樂以娛顧客
價目　午晚飯八角至二元
地址　中山路曲阜路轉角
電話　三四二九

特別啓事
啓者本公司在中國各大商埠辦理保險以來已有多年久爲紳商所信用今爲便利營業起見凡有華人保險一切交易特重託泉記服房代理保費格外從廉設有不測無不迅速賠款如蒙惠顧請直與泉記服房接洽可也敝行無不歡迎
泉記服房現寓邱縣路三號同興北棧內
三井水火保險公司敬啓
電話四五三三號

一粒丹　平熱散

小兒無效奇寒風冒感
腹痛瀉痢聚幼童更宜
每付定價大洋叁角　安東瀛西藥房烟台分號啟　有願代理函索簡章即寄
▶各省城鎮鄉集水陸碼頭廣洋貨店及各大藥房均有代理處　青島總經理住天津路合和棧電話三三九一號◀
歡迎代理（接近就治）

主治
五淋白濁　小便刺痛　尿道灼炎　道口紅腫
陰虛宮冷　赤白帶下　經閉經痛　乳汁淡薄
溼毒內蘊　血液不清　腰酸腿軟　食傷胃呆
煩燥氣悶　思慮失眠　腎經衰弱
淋濁經帶神効良藥　甘露茶
●每袋售洋貳角藥量可飲三次服法載明袋面●
發行所青島上海九成公司
經售處　漢成藥房　新民藥房　大中華藥房　金星藥房　漢美藥房　神州藥房

優妥的投資
百年的大計

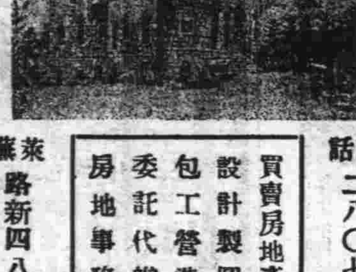

電話二八〇七號
買賣房地產　設計製圖　包工營造　委託代辦　房地事務
萊蕪路新四八號
東亞建築工程行敬啓

膠濟鉄路行車時刻表

站名	各站公里數	開到時刻	五次各等	三次各等	十一次二三等	十三次二三等	一次各等
青島	〇	開	七●〇〇	一三●〇〇	一五●〇〇		二三●〇〇
大港	二●八〇	開	七●一一	一三●一一	一五●一二		二三●一一
四方	六●九九	開	七●二〇	一三●二〇	一五●二二		二三●二〇
滄口	一七●三八	開	七●三五	一三●三五	一五●四〇		二三●三五
女姑口	二六●七〇	開	七●四七	一三●四七	一五●五五		不停 二三●四五
城陽	三一●〇〇	開	七●五六	一三●五六	一六●一四		二三●五三
南泉	四二●八七	開	八●一二	一四●一二	一六●三二		〇●〇九
藍村	五二●三五	開	八●二六	一四●二六	一六●四九		〇●二二
李哥莊	五七●二九	開	八●三五	不停 一四●三三	一七●〇二		不停 〇●三二
膠東	六四●八二	開	八●四七	不停 一四●四二	一七●一六		不停 〇●三九
膠州	七三●一〇	到	八●五九	[illegible]	一七●三〇		[illegible]
膠州		開	九●〇一	[illegible]	[illegible]		[illegible]
芝蘭莊	[illegible]	開	[illegible]	[illegible]	[illegible]		[illegible]
姚哥莊	[illegible]	開	[illegible]	[illegible]	[illegible]		[illegible]
高密	[illegible]	到	[illegible]	[illegible]	[illegible]		[illegible]
高密		開	[illegible]	[illegible]	[illegible]		[illegible]
辛莊	[illegible]	開	[illegible]	[illegible]	[illegible]		[illegible]
蔡家莊	[illegible]	開	[illegible]	[illegible]	[illegible]		[illegible]
塔耳堡	[illegible]	開	[illegible]	[illegible]	[illegible]		[illegible]
丈嶺	[illegible]	開	[illegible]	[illegible]	[illegible]		[illegible]
岞山	一四〇●五七	開	一〇●五四	一五●四〇	二〇●一四		[illegible]
黃旗堡	一四六●三三	開	一一●〇三	一五●四九	二〇●二五		不停 [illegible]
南流	一五〇●一五	開	一一●一一	不停 一五●五五	二〇●三四		不停 [illegible]
蝦蟆屯	一六〇●六〇	開	一一●二六	一六●〇九	二〇●五五		[illegible]
坊子	一六九●八三	到	一一●三九	一六●二三	二一●一〇		[illegible]
坊子		開	一一●五四	一六●三七	二一●二五		[illegible]
二十里堡	一七八●二四	開	一二●〇六	一六●四九	二一●三九	七●〇〇	[illegible]
濰縣	一八三●五九	到	一二●一四	一六●五九	二一●四九		[illegible]
濰縣		開	一二●一七	一七●〇一		[illegible]	[illegible]
大圩河	一九二●四八	開	一二●三〇	不停 一七●一二		[illegible]	不停 [illegible]
朱劉店	一九八●七二	開	一二●四一	一七●二三		[illegible]	不停 [illegible]
昌樂	二〇七●四九	開	一二●五四	一七●三七		[illegible]	[illegible]
堯溝	二一四●二二	開	一三●〇六	不停 一七●四七		[illegible]	不停 [illegible]
譚家坊子	二二二●六二	開	一三●一八	不停 一七●五六		[illegible]	不停 [illegible]
楊家莊	二二九●三三	開	一三●二九	一八●〇四		[illegible]	不停 [illegible]
青州	二四〇●三八	到	一三●四四	一八●一八		[illegible]	[illegible]
青州		開	一三●四六	一八●二〇		[illegible]	[illegible]
普通	二四八●三六	開	一三●五八	不停 一八●三〇		[illegible]	不停 [illegible]
淄河店	二五四●九五	開	一四●〇八	一八●三九		[illegible]	不停 [illegible]
辛店	二六一●五四	開	一四●二一	一八●五二		[illegible]	不停 [illegible]
金嶺鎮	二七一●五三	開	一四●三五	一九●〇七		[illegible]	不停 [illegible]
湖田	二七六●九二	開	一四●四四	一九●一六		[illegible]	不停 [illegible]
張店	二八三●六五	到	一四●五三	一九●二五		[illegible]	[illegible]
張店		開	一五●一〇	一九●四六		[illegible]	[illegible]
馬尚	二八八●九四	開	一五●一九	不停 一九●五三		[illegible]	不停 [illegible]
周村	三〇一●七九	到	一五●三八	二〇●一一		[illegible]	[illegible]
周村		開	一五●四〇	二〇●一三		[illegible]	[illegible]
大陸池	三一六●五一	開	一六●〇四	不停 二〇●三五		[illegible]	不停 [illegible]
王村	三二二●九七	開	一六●一六	二〇●四六		[illegible]	不停 [illegible]
普集	三三〇●六五	開	一六●二六	二〇●五六		[illegible]	[illegible]
明水	三四二●〇一	開	一六●四一	二一●一一		[illegible]	不停 [illegible]
棗園莊	三四八●七六	開	一六●五一	二一●二一		[illegible]	[illegible]
龍山	三五九●四八	開	一七●〇五	二一●三五		[illegible]	[illegible]
郭店	三七〇●三六	開	一七●二〇	不停 二一●四八		[illegible]	不停 [illegible]
王舍人莊	三七七●八一	開	一七●三一	二一●五八		[illegible]	不停 [illegible]
黃臺	三八七●三〇	開	一七●四四	二二●一三		[illegible]	[illegible]
北關	三九〇●五一	開	一七●五一	二二●二〇		[illegible]	[illegible]
濟南	三九三●二四	到	一七●五六	二二●二五		[illegible]	[illegible]

站名	開到時刻	六次各等	十二次二三等	四次各等	十四次二三等	二次各等
濟南	開	七●一五		一三●一五	一四●一〇	二三●〇〇
北關	開	七●二一		一三●二一	一四●一七	二三●〇六
黃臺	開	七●三〇		一三●二九	一四●二六	二三●一四
王舍人莊	開	七●四四		一三●四三	一四●四四	不停 [illegible]
郭店	開	七●五六		不停 一三●五三	一五●〇〇	不停 [illegible]
龍山	開	八●一一		一四●〇七	[illegible]	不停 [illegible]
棗園莊	開	八●二六		[illegible]	[illegible]	不停 [illegible]
明水	開	八●三七		[illegible]	[illegible]	[illegible]
普集	開	八●四四		一四●五〇	一六●〇二	[illegible]
王村	開	九●〇五		一五●〇一	[illegible]	不停 [illegible]
大陸池	開	九●一六		不停 一五●一〇	[illegible]	不停 [illegible]
周村	到	九●二三		[illegible]	[illegible]	[illegible]
周村	開	[illegible]		[illegible]	[illegible]	[illegible]
馬尚	開	九●五二		不停 [illegible]	[illegible]	不停 [illegible]
張店	到	一〇●〇〇		[illegible]	[illegible]	[illegible]
張店	開	一〇●一〇		[illegible]	[illegible]	[illegible]
湖田	開	一〇●二三		[illegible]	[illegible]	不停 [illegible]
金嶺鎮	開	一〇●四二		[illegible]	[illegible]	不停 [illegible]
辛店	開	一〇●五六		[illegible]	[illegible]	不停 [illegible]
淄河店	開	一一●〇九		[illegible]	[illegible]	不停 [illegible]
普通	開	一一●一九		不停 [illegible]	[illegible]	不停 [illegible]
青州	到	一一●三一		一六●一九	二〇●〇六	[illegible]
青州	開	[illegible]		[illegible]	[illegible]	[illegible]
楊家莊	開	一一●四九		一六●三四	二〇●三六	不停 [illegible]
譚家坊子	開	一二●〇〇		不停 六●四二	二〇●四八	不停 [illegible]
堯溝	開	一二●一二		不停 六●五一	二一●〇二	[illegible]
昌樂	開	一二●二五		一七●〇三	二一●一五	[illegible]
朱劉店	開	一二●三二		一七●一二	二一●二四	不停 [illegible]
人圩河	開	一二●五二		不停 一七●三〇	二一●五二	不停 [illegible]
濰縣	到	一三●〇四		一七●四一	二二●〇六	[illegible]
濰縣	開	[illegible]	六●三〇	[illegible]	[illegible]	[illegible]
二十里堡	開	[illegible]	六●四一	[illegible]	[illegible]	[illegible]
坊子	到	[illegible]	六●五六	[illegible]	[illegible]	[illegible]
坊子	開	[illegible]	七●一〇	[illegible]		[illegible]
蝦蟆屯	開	[illegible]	七●二七	不停 一八●二三		不停 [illegible]
南流	開	一四●一八	七●四四	一八●三八		不停 [illegible]
黃旗堡	開	一四●二五	七●五三	一八●五四		不停 [illegible]
岞山	開	一四●三五	八●一三	[illegible]		[illegible]
丈嶺	開	一四●五三	八●二四	一九●一二		不停 [illegible]
塔耳堡	開	一五●一一	八●四五	一九●三一		不停 [illegible]
蔡家莊	開	一五●二〇	八●五六	一九●四〇		不停 [illegible]
辛莊	開	一五●三一	九●〇九	不停 一九●四九		不停 [illegible]
高密	到	一五●四二	九●二二	二〇●〇三		[illegible]
高密	開	一五●五七	九●三九	[illegible]		[illegible]
姚哥莊	開	一六●〇九	九●五三	不停 二〇●二三		不停 [illegible]
芝蘭莊	開	一六●一八	一〇●〇三	不停 二〇●二九		不停 [illegible]
膠州	到	一六●三五	一〇●二三	二〇●四五		[illegible]
膠州	開	一六●三七	一〇●三三	二〇●四七		[illegible]
膠東	開	一六●四九	一〇●四七	不停 二〇●五七		不停 [illegible]
李哥莊	開	一七●〇〇	一一●〇〇	不停 二一●〇五		不停 [illegible]
藍村	開	一七●〇九	一一●一〇	二一●一二		[illegible]
南泉	開	一七●二一	一一●二三	二一●二六		[illegible]
城陽	開	一七●三八	一一●四三	二一●四二		[illegible]
女姑口	開	一七●四七	一二●〇二	二一●五一		不停 [illegible]
滄口	開	一七●五九	一二●一六	二二●〇三		七●〇三
四方	開	一八●一四	一二●三五	二二●一九		七●一九
大港	開	一八●二五	一二●四七	二二●三〇		七●三〇
青島	到	一八●三〇	一二●五三	二二●三五		七●三五